

# AMTSBLATT

für die Gemeinde Südlohn

27. Jahrgang

Südlohn, 23.03.2022

Nummer 5

## Inhalt:

## Seite:

### **I. Bekanntmachung:**

- |    |   |   |
|----|---|---|
| 1. | Vorhabenbezogener Bebauungsplan Nr. VE16 „Wohnanlage Schultenallee/Grüner Weg“ im Ortsteil Oeding<br>Aufstellungsbeschluss                    | 2 |
| 2. | 6. vereinfachte Änderung des Bebauungsplans Nr. 30 „Gewerbegebiet Trimbach“ im Ortsteil Südlohn<br>Aufstellungsbeschluss                      | 3 |
| 3. | 1. vereinfachte Änderung des Bebauungsplans Nr. 40 „Gewerbe- und Industriegebiet Pingelerhook II“ im Ortsteil Oeding<br>Aufstellungsbeschluss | 4 |
| 4. | 1. vereinfachte Änderung des Bebauungsplans Nr. 33 „Zentralpumpenwerk/Bauhof“ im Ortsteil Südlohn<br>Aufstellungsbeschluss                    | 5 |
| 5. | 1. vereinfachte Änderung des Bebauungsplans Nr. 41 „Im Esch/Böwingkamp“ im Ortsteil Oeding<br>Aufstellungsbeschluss                           | 6 |
| 6. | Bebauungsplan Nr. 64 „Im Esch/Böwingkamp II“ im Ortsteil Oeding<br>Erweiterung Aufstellungsbeschluss  | 7 |

### **II. Mitteilungen:**

- |    |                                  |   |
|----|----------------------------------|---|
| 1. | Abfallkalender für das Jahr 2022 | 8 |
|----|----------------------------------|---|

Herausgeber :	DER BÜRGERMEISTER DER GEMEINDE SÜDLOHN Winterswyker Straße 1, 46354 Südlohn
Öffnungszeiten:	Mo. , Di. und Do: 08:30 bis 12:30 Uhr und 14:00 bis 16:00 Uhr; Mi. und Fr.: 08:30 bis 12:30 Uhr
Vertrieb:	Laufender Bezug ist nur im Jahresabonnement gegen eine Bezugsgebühr von 26,00 € incl. Zustellgebühren möglich. Bestellungen sind an die Gemeinde Südlohn zu richten. Im Internet unter <a href="https://www.suedlohn.de">https://www.suedlohn.de</a> (Rathaus & Politik, Öffentliche Bekanntmachungen, - Öffentliche Bekanntmachungen der Gemeinde bzw. - Amtsblatt 2022-) abgerufen werden.

## Bekanntmachung

### Vorhabenbezogener Bebauungsplan Nr. VE16 "Wohnanlage Schultenallee/Grüner Weg" im Ortsteil Oeding Bekanntmachung Aufstellungsbeschluss

Der Ausschuss für Bau, Planung und Gemeindeentwicklung der Gemeinde Südlohn hat in seiner Sitzung am 16.03.2022 gem. § 2 BauGB die Aufstellung des Vorhabenbezogenen Bebauungsplan Nr. VE16 "Wohnanlage Schultenallee/Grüner Weg" im Ortsteil Oeding einschl. der dazugehörigen Begründung in Verbindung mit § 12 der Hauptsatzung der Gemeinde Südlohn beschlossen.

Das Plangebiet umfasst das Grundstück Gemarkung Oeding, Flur 6 Flurstück 1809 und beinhaltet eine Fläche von ca. 0,73 ha.

Die Aufstellung wird gem. § 13a BauGB im beschleunigten Verfahren durchgeführt. Ziel dieser vereinfachten Änderung ist die Sicherung der Zulassungsfähigkeit für eine Hinterbebauung und die Einbindung des gesamten Planvorhabens in die städtebauliche Ordnung.

### Bekanntmachungsanordnung

Der Beschluss zur Aufstellung des Vorhabenbezogenen Bebauungsplan Nr. VE16 "Wohnanlage Schultenallee/Grüner Weg" im Ortsteil Oeding wird hiermit gem. § 2 Abs. 1 Satz 2 BauGB ortsüblich bekannt gemacht.

### Übersichtsplan, o. M.



Südlohn, 21.03.2022

Werner Stöttke  
Bürgermeister



## Bekanntmachung

### 6. vereinfachte Änderung des Bebauungsplans Nr. 30 "Gewerbegebiet Trimbach" im Ortsteil Südlohn Bekanntmachung Aufstellungsbeschluss

Der Ausschuss für Bau, Planung und Gemeindeentwicklung der Gemeinde Südlohn hat in seiner Sitzung am 16.03.2022 gem. § 2 BauGB die Aufstellung der 6. vereinfachten Änderung des Bebauungsplans Nr. 30 "Gewerbegebiet Trimbach" im Ortsteil Südlohn gem. § 13 BauGB einschl. der dazugehörigen Begründung in Verbindung mit § 12 der Hauptsatzung der Gemeinde Südlohn beschlossen.

Der Geltungsbereich der 6. Vereinfachten Änderung beinhaltet die Grundstücke Gemarkung Südlohn, Flur 25, Flurstücke 25 (tlw.), 39, 90 (tlw.) und 111 und umfasst eine Fläche von ca. 2,6 ha.

Inhalt und Ziel dieser vereinfachten Änderung ist die Ermöglichung von Wohnnutzung im nördlichen Teil des Bebauungsplangebiets durch die Ausweisung eines „Dörflichen Wohngebiets“ gem. § 5a oder eines Mischgebietes gem. § 6 BauNVO und die Anpassung ergänzender Festsetzungen.

#### Bekanntmachungsanordnung

Der Beschluss zur Aufstellung der 6. vereinfachten Änderung des Bebauungsplans Nr. 30 "Gewerbegebiet Trimbach" im Ortsteil Südlohn wird hiermit gem. § 2 Abs. 1 Satz 2 BauGB ortsüblich bekannt gemacht.

#### Übersichtsplan, o. M.



Südlohn, 21.03.2022

Werner Stöttke  
Bürgermeister



## Bekanntmachung

### 1. vereinfachte Änderung des Bebauungsplans Nr. 40 "Gewerbe- und Industriegebiet Pingelerhook II im Ortsteil Oeding" Bekanntmachung Aufstellungsbeschluss

Der Ausschuss für Bau, Planung und Gemeindeentwicklung der Gemeinde Südlohn hat in seiner Sitzung am 16.03.2022 gem. § 2 BauGB die Aufstellung der 1. vereinfachten Änderung des Bebauungsplans Nr. 40 "Gewerbe- und Industriegebiet Pingelerhook II" im Ortsteil Oeding gem. § 13 BauGB einschl. der dazugehörigen Begründung in Verbindung mit § 12 der Hauptsatzung der Gemeinde Südlohn beschlossen.

Der Geltungsbereich der Planänderung umfasst die Flurstücke 131 (tlw.), 148 (tlw.), 150 (tlw.), 156 (tlw.) und 177 (tlw.) der Flur 21 in der Gemarkung Oeding und beinhaltet eine Fläche von ca. 0,1 ha.

Ziel dieser vereinfachten Änderung ist die Festsetzung einer Baufläche über der festgesetzten Straßenverkehrsfläche zur Sicherung der zulässig von zwei Überladebrücken.

### Bekanntmachungsanordnung

Der Beschluss zur Aufstellung der 1. vereinfachte Änderung des Bebauungsplans Nr. 40 "Im Esch/Böwingkamp" im Ortsteil Oeding wird hiermit gem. § 2 Abs. 1 Satz 2 BauGB ortsüblich bekannt gemacht.

### Übersichtsplan, o. M.

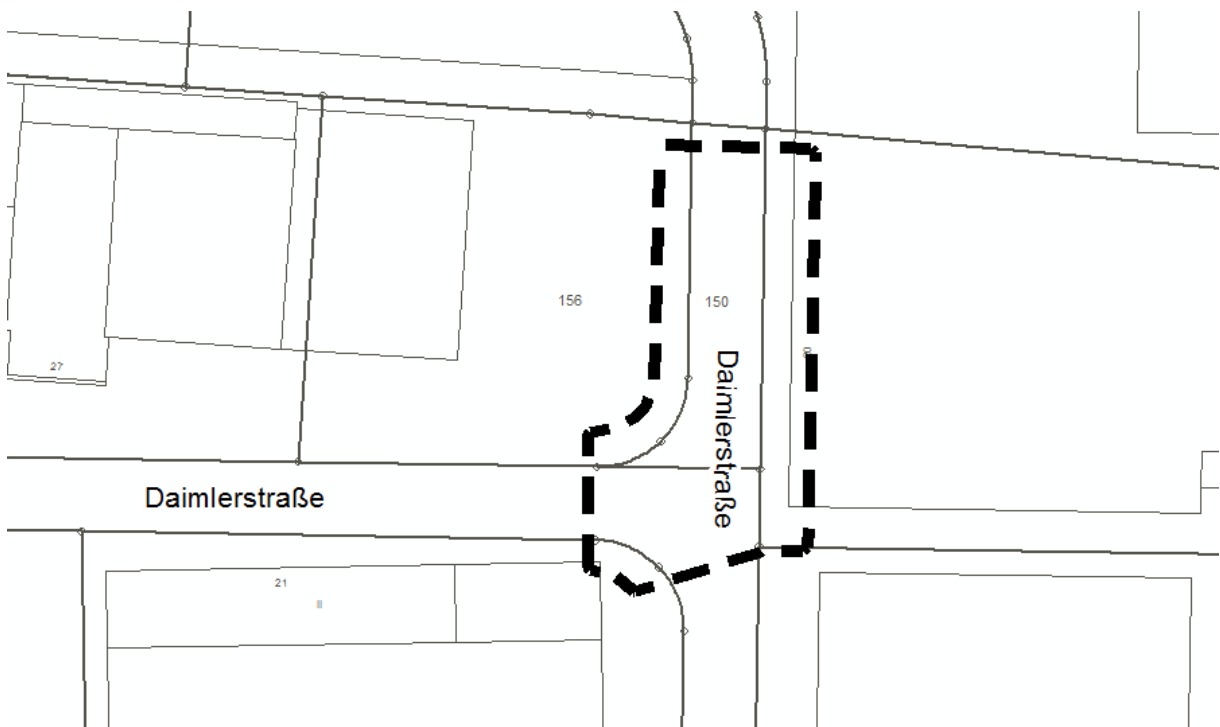

Südlohn, 21.03.2022

Werner Stöttke  
Bürgermeister



## Bekanntmachung

### 1. vereinfachte Änderung des Bebauungsplans Nr. 33 "Zentralpumpwerk/Bauhof" im Ortsteil Südlohn Bekanntmachung Aufstellungsbeschluss

Der Ausschuss für Bau, Planung und Gemeindeentwicklung der Gemeinde Südlohn hat in seiner Sitzung am 16.03.2022 gem. § 2 BauGB die Aufstellung der 1. vereinfachten Änderung des Bebauungsplans Nr. 33 "Zentralpumpwerk/Bauhof" im Ortsteil Südlohn gem. § 13 BauGB einschl. der dazugehörigen Begründung in Verbindung mit § 12 der Hauptsatzung der Gemeinde Südlohn beschlossen.

Der Geltungsbereich dieser vereinfachten Änderung beinhaltet eine ca. 150 m<sup>2</sup> große Teilfläche des Flurstückes Gemarkung Südlohn, Flur 17, Nr. 27.

Ziel dieser vereinfachten Änderung ist die Änderung der für diesen Bereich festgesetzten Erhaltungsfläche gem. § 9 Abs. 1 Nr. 25 BauGB in eine Fläche für Versorgungsanlagen gem. § 9 Abs. 1 Nr. 12 BauGB, dessen Einbeziehung in die überbaubare Grundstücksfläche und die Festsetzung der Eingriffskompensation an anderer Stelle.

### Bekanntmachungsanordnung

Der Beschluss zur Aufstellung der 1. vereinfachten Änderung des Bebauungsplans Nr. 33 "Zentralpumpwerk/Bauhof" im Ortsteil Südlohn wird hiermit gem. § 2 Abs. 1 Satz 2 BauGB ortsüblich bekannt gemacht.

### Übersichtsplan, o. M.

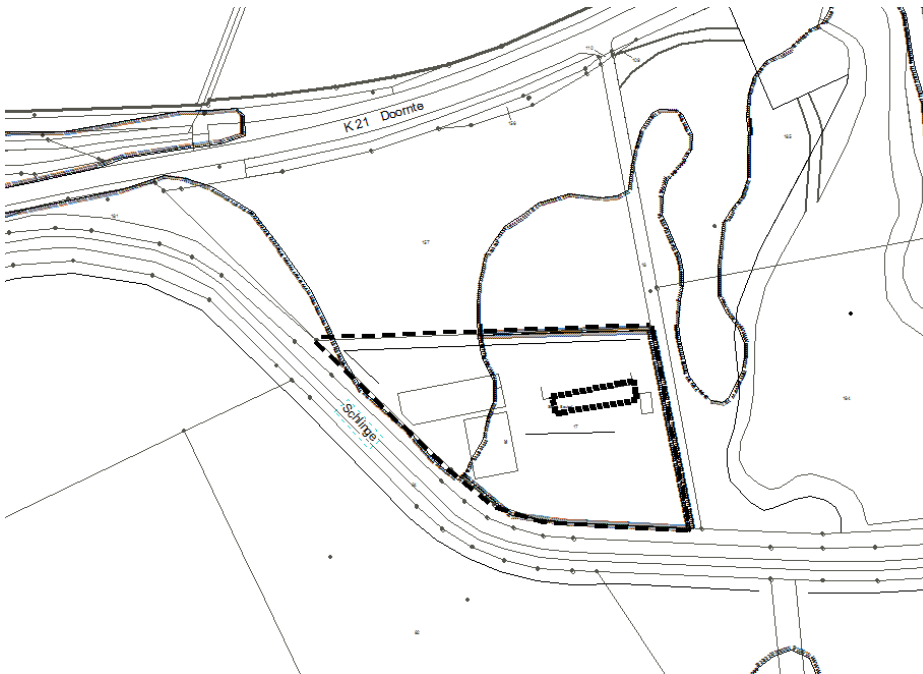

Südlohn, 21.03.2022

Werner Stöttke  
Bürgermeister



## Bekanntmachung

### 1. vereinfachte Änderung des Bebauungsplans Nr. 41 "Im Esch/Böwingkamp" im Ortsteil Oeding Bekanntmachung Aufstellungsbeschluss

Der Ausschuss für Bau, Planung und Gemeindeentwicklung der Gemeinde Südlohn hat in seiner Sitzung am 16.03.2022 gem. § 2 BauGB die Aufstellung der 1. vereinfachten Änderung des Bebauungsplans Nr. 41 "Im Esch/Böwingkamp" im Ortsteil Oeding gem. § 13 BauGB einschl. der dazugehörigen Begründung in Verbindung mit § 12 der Hauptsatzung der Gemeinde Südlohn beschlossen.

Das Plangebiet umfasst das Grundstück Gemarkung Oeding, Flur 6, Flurstück 2429, und beinhaltet eine Fläche von ca. 0,17 ha.

Ziel dieser vereinfachten Änderung ist Änderung der festgesetzten Baugrenze um eine Bautiefe von 15 m zu erzielen.

### Bekanntmachungsanordnung

Der Beschluss zur Aufstellung der 1. vereinfachten Änderung des Bebauungsplans Nr. 41 "Im Esch/Böwingkamp" im Ortsteil Oeding wird hiermit gem. § 2 Abs. 1 Satz 2 BauGB ortsüblich bekannt gemacht.

### Übersichtsplan, o. M.

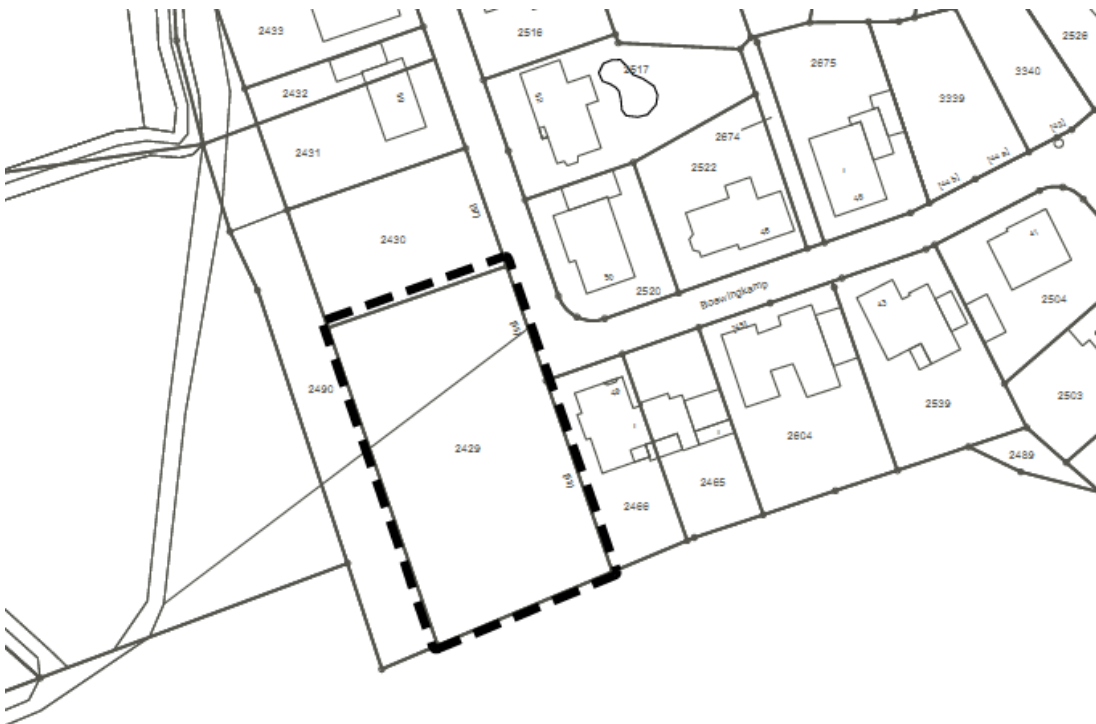

Südlohn, 21.03.2022

Werner Stöttke  
Bürgermeister



## Bekanntmachung

### **Bebauungsplan Nr. 64 "Im Esch/Böwingkamp II" im Ortsteil Oeding Bekanntmachung Erweiterung Aufstellungsbeschluss**

Der Ausschuss für Bau, Planung und Gemeindeentwicklung der Gemeinde Südlohn hat in seiner Sitzung am 16.03.2022 gem. § 2 BauGB die Erweiterung des Aufstellungsbeschlusses zum Bebauungsplan Nr. 64 "Im Esch/Böwingkamp II" im Ortsteil Oeding in Verbindung mit § 12 der Hauptsatzung der Gemeinde Südlohn beschlossen.

Das Plangebiet beinhaltet die Grundstücke Gemarkung Oeding, Flur 6, Flur 6, Nr. 568, 569, 964, 1078, 1081 (tlw.), 2488, 3258, 3259, 3261 und 3262 und umfasst eine Fläche von ca. 2,7 ha.

Seite 28

Inhalt und Ziel des Bebauungsplanes ist die Ausweisung und Erschließung von Wohnbaugrundstücken sowohl für den Einfamilien-, Doppel- und Mehrfamilienhausbau.

### **Bekanntmachungsanordnung**

Der Beschluss zur Erweiterung des Aufstellungsbeschlusses zum Bebauungsplan Nr. 64 "Im Esch/Böwingkamp II" im Ortsteil Oeding wird hiermit gem. § 2 Abs. 1 Satz 2 BauGB ortsüblich bekannt gemacht.

### **Übersichtsplan, o. M.**

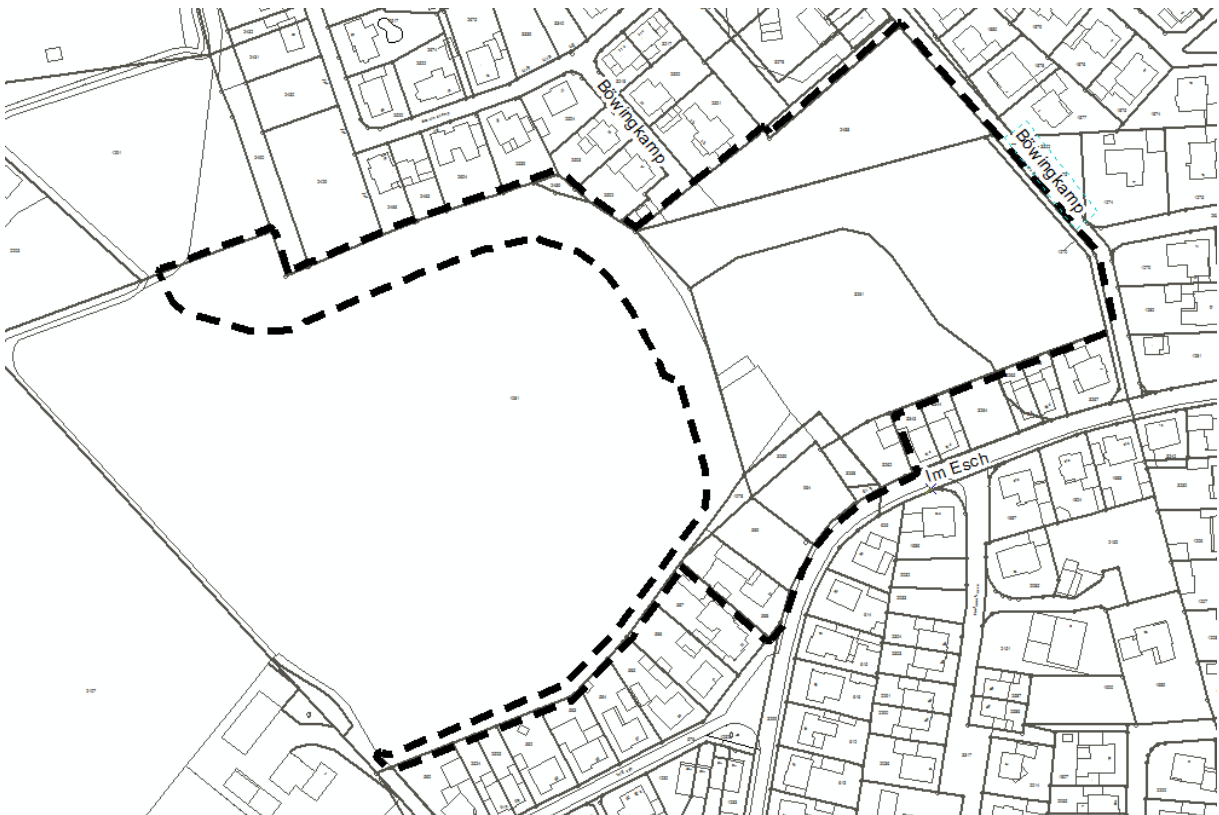

Südlohn, 21.03.2022

Werner Stöttke  
Bürgermeister





**Südlohn / Oeding**

**2022**



**ABFALLKALENDER**

IB = nur Innenbereich  
AB = nur Außenbereich

Die Wertstoffabfuhr (Gelbe Tonne) in den Aussenbereichen wird ab 2022 von Dienstags auf Freitags verlegt.

M = Restmüll (Graue Tonne)  
B = Biomüll (Braune Tonne)

P = Papier (Blaue Tonne)  
W = Wertstoff (Gelbe Tonne)  
U/EK = Umweltmobil/E.-Kleingeräte



Weitere Informationen im Innenteil oder bei der

Gemeindeverwaltung  
Herr Windbrake - Tel.: 582-23

EGW: 

JANUAR	FEBRUAR	MÄRZ	APRIL	MAI	JUNI
1 Sa Neujahr	1 Di	1 Di	1 Fr <b>W (Südl./Oed. AB)</b>	1 So 01. Mai	1 Mi <b>B (IB)</b>
2 So	2 Mi <b>P (IB)</b>	2 Mi <b>P (IB)</b>	2 Sa	2 Mo	2 Do
3 Mo <b>P (AB)</b>	3 Do	3 Do	3 So	3 Di	3 Fr
4 Di	4 Fr <b>W (Südl./Oed. AB)</b>	4 Fr <b>W (Südl./Oed. AB)</b>	4 Mo	4 Mi <b>B (IB)</b>	4 Sa
5 Mi <b>P (IB)</b>	5 Sa	5 Sa	5 Di	5 Do	5 So Hütentour
6 Do	6 So	6 So	6 Mi <b>B (IB)</b>	6 Fr	6 Mo Pfingstmontag 23
7 Fr <b>W (Südl./Oed. AB)</b>	7 Mo	7 Mo	7 Do	7 So	7 Sa
8 Sa	8 Di	8 Di	8 Fr	8 So	8 Mi <b>W (Oeding IB)</b>
9 So	9 Mi <b>B (IB)</b>	9 Mi <b>B (IB)</b>	9 Sa <b>M (AB)</b>	9 Mo <b>M (AB), Krammarkt</b>	9 Do <b>M (IB)</b>
10 Mo	10 Do	10 Do	10 So	10 Di	10 Fr <b>W (Oeding IB)</b>
11 Di	11 Fr	11 Fr	11 Mo <b>W (Oeding IB)</b>	11 Mi <b>M (IB)</b>	11 Sa
12 Mi <b>B (IB)</b>	12 Sa	12 Sa	12 Di <b>M (IB)</b>	12 Do	12 So
13 Do	13 So	13 So	13 Mi	13 Fr	13 Mo
14 Fr	14 Mo <b>M (AB)</b>	14 Mo <b>M (AB)</b>	14 Do	14 Sa	14 Di <b>W (Südlohn IB)</b>
15 Sa	15 Di <b>W (Oeding IB)</b>	15 Di <b>W (Oeding IB)</b>	15 Fr Karfreitag	15 So	15 So <b>B (IB)</b> Fronleichnam, Bauernschützenfest Südlohn
16 So	16 Mi <b>M (IB)</b>	16 Mi <b>M (IB)</b>	16 Sa	16 Mo	16 Do
17 Mo <b>M (AB)</b>	17 Do	17 Do	17 So	17 Di <b>W (Südlohn IB)</b>	17 Fr
18 Di <b>W (Oeding IB)</b>	18 Fr	18 Fr	18 Mo Ostermontag	18 Mi <b>B (IB)</b>	18 Sa
19 Mi <b>M (IB)</b>	19 Sa	19 Sa	19 Di	19 Do	19 So Südlöhrner Kirmes
20 Do	20 So	20 So	20 Mo <b>W (Südlohn IB)</b>	20 Mi <b>U/EK</b>	20 Sa <b>P (AB), Krammarkt</b> 25
21 Fr <b>U/EK</b>	21 Mo	21 Mo	21 Do <b>B (IB)</b>	21 Sa	21 Di
22 Sa	22 Di <b>W (Südlohn IB)</b>	22 Di <b>W (Südlohn IB)</b>	22 Fr	22 So	22 Mo <b>P (IB)</b>
23 So	23 Mi <b>B (IB)</b>	23 Mi <b>B (IB)</b>	23 Sa	23 Mo <b>P (AB)</b>	23 Do
24 Mo	24 Do	24 Do	24 So Mai-Weile	24 Di	24 Fr <b>W (Südl./Oed. AB)</b>
25 Di <b>W (Südlohn IB)</b>	25 Fr	25 Fr	25 Mo <b>P (AB)</b>	25 Mi <b>P (IB)</b>	25 Sa
26 Mi <b>B (IB)</b>	26 Sa	26 Sa	26 Di	26 Do Christi Himmelfahrt	26 So Bauernschützenfest Oeding
27 Do	27 So	27 So	27 Mi <b>P (IB)</b>	27 Fr <b>W (Südl./Oed. AB)</b>	27 Mo
28 Fr	28 Mo <b>P (AB)</b>	28 Mo <b>P (AB)</b>	28 Do	28 Sa	28 Di
29 Sa	29 Di	29 Di	29 Fr <b>W (Südl./Oed. AB)</b>	29 So	29 Mi <b>B (IB)</b>
30 So	30 Mi	30 Mi <b>P (IB)</b>	30 Sa	30 Mo	30 Do
31 Mo <b>P (AB)</b>	31 Do	31 Do	31 Di	31 Do	31 So

Wenn Ihre Abfälle versehentlich nicht abgeholt worden sind, wenden Sie sich bitte direkt an die Firma Logermann, Tel.: 02864/12 23

**Südlohn / Oeding**

**2022**



**ABFALLKALENDER**

IB = nur Innenbereich  
AB = nur Außenbereich

Die Wertstoffabfuhr (Gelbe Tonne) in den Aussenbereichen wird ab 2022 von Dienstags auf Freitags verlegt.

M = Restmüll (Graue Tonne)  
B = Biomüll (Braune Tonne)

P = Papier (Blaue Tonne)  
W = Wertstoff (Gelbe Tonne)  
U/EK = Umweltmobil/E.-Kleingeräte



Weitere Informationen im Innenteil oder bei der

Gemeindeverwaltung  
Herr Windbrake - Tel.: 582-23

EGW: 

JULI	AUGUST	SEPTEMBER	OKTOBER	NOVEMBER	DEZEMBER
1 Fr	1 Mo <b>M (AB)</b>	1 Do	1 Sa	1 Di Allerheiligen	1 Do
2 Sa	2 Di <b>W (Oeding IB)</b>	2 Fr	2 So	2 Mi <b>W (Südlohn IB)</b>	2 Fr
3 So	3 Mi <b>M (IB)</b>	3 Sa	3 Mo Tag der dtsh. Einheit 40	3 Do <b>B (IB)</b>	3 Sa
4 Mo <b>M (AB)</b>	4 Do	4 So	4 Di	4 Fr	4 So Adventsreff Oeding
5 Di <b>W (Oeding IB)</b>	5 Fr	5 Mo	5 Mi <b>W (Südlohn IB)</b>	5 Sa	5 So <b>P (AB)</b> 49
6 Mi <b>M (IB)</b>	6 Sa	6 Di <b>W (Südlohn IB)</b>	6 Do <b>B (IB)</b>	6 So	6 Di
7 Do	7 So	7 Mi <b>B (IB)</b>	7 Fr	7 Mo <b>P (AB)</b>	7 Mi <b>P (IB)</b>
8 Fr	8 Mo	8 Do	8 Sa	8 Di	8 Do
9 Sa	9 Di <b>W (Südlohn IB)</b>	9 Fr	9 So	9 Mi <b>P (IB)</b>	9 Fr <b>W (Südl./Oed. AB)</b>
10 So	10 Mi <b>B (IB)</b>	10 Sa	10 Mo <b>P (AB)</b>	10 Do	10 So
11 Mo	11 Do	11 So	11 Di	11 Fr <b>W (Südl./Oed. AB)</b>	11 So
12 Di <b>W (Südlohn IB)</b>	12 Fr	12 Mo <b>P (AB)</b>	12 Mi <b>P (IB)</b>	12 Sa	12 Mo
13 Mi <b>B (IB)</b>	13 Sa	13 Di	13 Do	13 So	13 Di
14 Do	14 So	14 Mi <b>P (IB)</b>	14 Fr <b>W (Südl./Oed. AB)</b>	14 Mo	14 Mi <b>B (IB)</b>
15 Fr <b>U/EK</b>	15 Mo <b>P (AB)</b>	15 Do	15 Sa	15 Di	15 Do
16 Sa	16 Di	16 Fr <b>W (Südl./Oed. AB)</b>	16 So	16 Mi <b>B (IB)</b>	16 Fr
17 So	17 Mi <b>P (IB)</b>	17 Sa	17 Mo	17 Do	17 Sa
18 Mo <b>P (AB)</b>	18 Do	18 So	18 Di	18 Fr <b>U/EK</b>	18 So
19 Di	19 Fr <b>W (Südl./Oed. AB)</b>	19 Mo	19 Mi <b>B (IB)</b>	19 Sa	19 Mo <b>M (AB)</b>
20 Mi <b>P (IB)</b>	20 Sa	20 Di	20 Do	20 So	20 Di <b>W (Oeding IB)</b>
21 Do	21 So	21 Mi <b>B (IB)</b>	21 Fr	21 Mo <b>M (AB)</b>	21 Mi <b>M (IB)</b>
22 Fr <b>W (Südl./Oed. AB)</b>	22 Mo	22 Do	22 Sa	22 Di <b>W (Oeding IB)</b>	22 Do
23 Sa	23 Di	23 Fr <b>U/EK</b>	23 So	23 Mi <b>M (IB)</b>	23 Fr
24 So	24 Mi <b>B (IB)</b>	24 Sa	24 Mo <b>M (AB)</b>	24 Do	24 Sa Heiligabend
25 Mo	25 Do	25 So	25 Di <b>W (Oeding IB)</b>	25 Fr Weihnachtsmarkt Südlohn	25 So 1. Weihnachtsfeiertag
26 Di	26 Fr	26 Mo <b>M (AB), Krammarkt</b>	26 Mi <b>M (IB)</b>	26 Sa	26 Mo 2. Weihnachtsfeiertag 52
27 Mi <b>B (IB)</b>	27 Sa	27 Di <b>W (Oeding IB)</b>	27 Do	27 So	27 Di
28 Do	28 So	28 Mi <b>M (IB)</b>	28 Fr	28 Mo	28 Mi <b>W (Südlohn IB)</b>
29 Fr	29 Mo <b>M (AB)</b>	29 Do	29 Sa	29 Di <b>W (Südlohn IB)</b>	29 Do <b>B (IB)</b>
30 Sa Kirmes und Bürger-schützenfest Oeding bis 01.08.2022	30 Di <b>W (Oeding IB)</b>	30 Fr	30 So Herbst-Meile	30 Mo <b>B (IB)</b>	30 Mi
31 So	31 Mi <b>M (IB)</b>	31 Do	31 Di	31 Do	31 So

Wenn Ihre Abfälle versehentlich nicht abgeholt worden sind, wenden Sie sich bitte direkt an die Firma Logermann, Tel.: 02864/12 23