

AMTSBLATT

für die Gemeinde Südlohn

17. Jahrgang

Südlohn, 11.10.2012

Nummer 11

Inhalt:

Seite:

I. Bekanntmachungen:

- | | | |
|----|--|---|
| 1. | 1. Änderung des Bebauungsplanes Nr. 30 „Gewerbegebiet Trimbach“ im Ortsteil Südlohn
Öffentliche Auslegung nach § 3 Abs. 2 BauGB | 2 |
| 2. | 2. vereinfachte Änderung des Bebauungsplans Nr. 14 "Krankenhaus / Altenwohnungen" im Ortsteil Südlohn
Öffentliche Auslegung nach § 3 Abs. 2 BauGB | 4 |
| 3. | Bebauungsplan Nr. 51 „Weseker Weg“ im Ortsteil Südlohn
Öffentliche Auslegung nach § 3 Abs. 2 BauGB | 6 |

II. Mitteilungen:

- | | | |
|--|-------------------------------------|---|
| | Abfallkalender Juli - Dezember 2012 | 8 |
|--|-------------------------------------|---|

Herausgeber :	DER BÜRGERMEISTER DER GEMEINDE SÜDLOHN Winterswyker Straße 1, 46354 Südlohn
Öffnungszeiten:	Mo – Do: 08:30 bis 12:30 Uhr und 14:00 bis 16:00 Uhr; Freitag: 08:30 bis 12:30 Uhr
Vertrieb:	Das Amtsblatt liegt im Rathaus und allen Geschäftsstellen der ortsansässigen Banken und Sparkassen zur kostenlosen Mitnahme aus. Laufender Bezug nur im Jahresabonnement gegen eine Bezugsgebühr von 26,00 € incl. Zustellgebühren möglich. Bestellungen sind an die Gemeinde Südlohn zu richten. Auch im Internet unter http://www.suedlohn.de (Aktuelles, -Amtsblatt-) können die Amtsblätter abgerufen werden

B e k a n n t m a c h u n g

1. Änderung des Bebauungsplanes Nr. 30 „Gewerbegebiet Trimbach“ im Ortsteil Südlohn

Der Rat der Gemeinde Südlohn hat in seiner Sitzung am 06.10.2010 gem. § 2 BauGB die Aufstellung der 1. Änderung des Bebauungsplanes Nr. 30 „Gewerbegebiet Trimbach“ im Ortsteil Südlohn beschlossen.

Mit der 1. Änderung des o.g. Bebauungsplanes werden zwei Ziele verfolgt:

- A) Ausschluss der gem. § 8 Abs. 3 BauNVO ausnahmsweise zulässigen Wohnungen für Aufsichts- und Bereitschaftspersonen sowie für Betriebsinhaber und Betriebsleiter,
- B) Festsetzung einer Straßenverkehrsfläche auf dem Grundstück Gemarkung Südlohn, Flur 26, Parz. 281, sowie angrenzender Teilflächen.

Öffentliche Auslegung nach § 3 Abs. 2 BauGB

Der Entwurf der 1. Änderung des Bebauungsplanes Nr. 30 „Gewerbegebiet Trimbach“ im Ortsteil Südlohn, einschl. der dazugehörenden Begründung liegt gem. § 3 Abs. 2 BauGB für die Dauer eines Monats in der Zeit vom

29.10.2012 bis zum 30.11.2012 (einschl.)

im Rathaus der Gemeinde Südlohn, Winterswyker Straße 1 im Ortsteil Oeding - Zimmer 1.10 – 46354 Südlohn während der Dienststunden zu jedermanns Einsicht öffentlich aus.

Hinweise

- Während der Auslegungsfrist können Stellungnahmen schriftlich oder zur Niederschrift bei der Gemeinde Südlohn abgegeben werden.
- Stellungnahmen die nicht fristgerecht abgegeben werden, können bei der Beschlussfassung über den Bebauungsplan unberücksichtigt bleiben.
- Der Antrag einer natürlichen oder juristischen Person, der einen Bebauungsplan oder eine Satzung nach § 34 Abs. 4 Satz 1 Nr. 2 und 3 oder § 35 Abs. 6 des Baugesetzbuchs zum Gegenstand hat, ist unzulässig, wenn die den Antrag stellende Person nur Einwendungen geltend macht, die sie im Rahmen der öffentlichen Auslegung (§ 3 Abs. 2 BauGB) oder im Rahmen der Beteiligung der betroffenen Öffentlichkeit (§ 13 Abs. 2 Nr. 2 und § 13a Abs. 2 Nr. 1 des Baugesetzbuchs) nicht oder verspätet geltend gemacht hat, aber hätte geltend machen können, und wenn auf diese Rechtsfolge im Rahmen der Beteiligung hingewiesen worden ist. (§47 Abs. 2a Verwaltungsgerichtsordnung).
- Folgende umweltbezogenen Informationen sind verfügbar:
 1. Landschaftspflegerischer Begleitplan (Ursprungsbebauungsplan)
 2. Bodengutachten (Ursprungsbebauungsplan)

Bekanntmachungsanordnung

Die Offenlegung des Entwurfes der 1. Änderung des Bebauungsplanes Nr. 30 „Gewerbegebiet Trimbach“ im Ortsteil Südlohn, einschl. der dazugehörenden Begründung gemäß § 3 Abs. 2 BauGB wird hiermit öffentlich bekannt gegeben.

Übersichtsplan

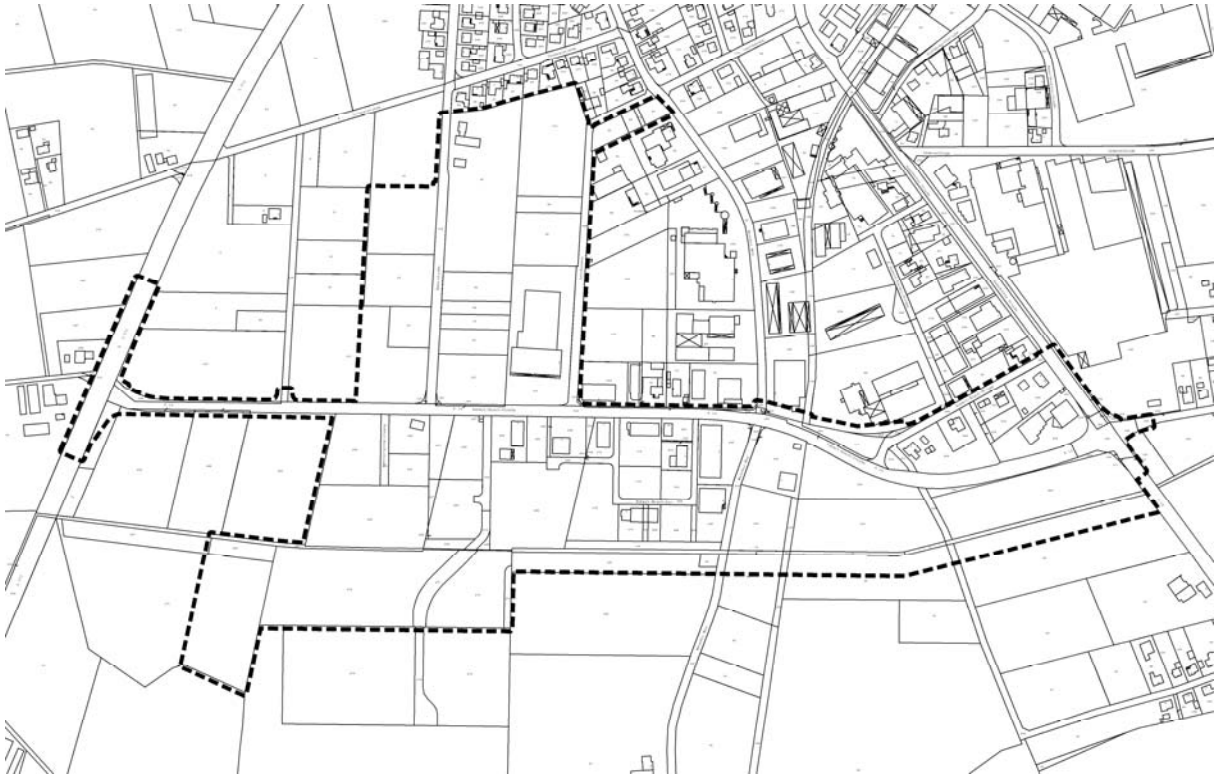

Südlohn, 11.10.2012

i.V. Schlottbom



B e k a n n t m a c h u n g

2. vereinfachte Änderung des Bebauungsplans Nr. 14 "Krankenhaus / Altenwohnungen" im Ortsteil Südlohn

Öffentliche Auslegung nach § 3 Abs. 2 BauGB

Der Rat der Gemeinde Südlohn hat in seiner Sitzung am 19.01.2011 gem. § 2 BauGB die Aufstellung und öffentliche Auslegung der 2. vereinfachten Änderung des Bebauungsplans Nr. 14 "Krankenhaus / Altenwohnungen" im Ortsteil Südlohn gem. § 13 BauGB einschl. der dazugehörigen Begründung mit dem Ziel der Erweiterung der überbaubaren Grundstücksfläche in Verbindung mit § 12 der Hauptsatzung der Gemeinde Südlohn beschlossen.

Öffentliche Auslegung nach § 3 Abs. 2 BauGB

Der Entwurf der 2. vereinfachten Änderung des Bebauungsplans Nr. 14 "Krankenhaus / Altenwohnungen" im Ortsteil Südlohn, einschl. der dazugehörigen Begründung liegt gem. § 3 Abs. 2 BauGB für die Dauer eines Monats in der Zeit vom

23.10.2012 bis zum 23.11.2012 (einschl.)

im Rathaus der Gemeinde Südlohn, Winterswyker Straße 1 im Ortsteil Oeding - Zimmer 1.10 – 46354 Südlohn, während der Dienststunden zu jedermanns Einsicht öffentlich aus.

Hinweise

- Während der Auslegungsfrist können Stellungnahmen schriftlich oder zur Niederschrift bei der Gemeinde Südlohn abgegeben werden.
- Stellungnahmen die nicht fristgerecht abgegeben werden, können bei der Beschlussfassung über den Bebauungsplan unberücksichtigt bleiben.
- Der Antrag einer natürlichen oder juristischen Person, der einen Bebauungsplan oder eine Satzung nach § 34 Abs. 4 Satz 1 Nr. 2 und 3 oder § 35 Abs. 6 des Baugesetzbuchs zum Gegenstand hat, ist unzulässig, wenn die den Antrag stellende Person nur Einwendungen geltend macht, die sie im Rahmen der öffentlichen Auslegung (§ 3 Abs. 2 des Baugesetzbuchs) oder im Rahmen der Beteiligung der betroffenen Öffentlichkeit (§ 13 Abs. 2 Nr. 2 und § 13a Abs. 2 Nr. 1 des Baugesetzbuchs) nicht oder verspätet geltend gemacht hat, aber hätte geltend machen können, und wenn auf diese Rechtsfolge im Rahmen der Beteiligung hingewiesen worden ist. (§47 Abs. 2a Verwaltungsgerichtsordnung).

Bekanntmachungsanordnung

Die Offenlegung des Entwurfes der 2. vereinfachten Änderung des Bebauungsplans Nr. 14 "Krankenhaus / Altenwohnungen" im Ortsteil Südlohn, einschl. der dazugehörigen Begründung gemäß § 3 Abs. 2 BauGB in Verbindung mit § 13 BauGB wird hiermit öffentlich bekannt gegeben.

Übersichtsplan

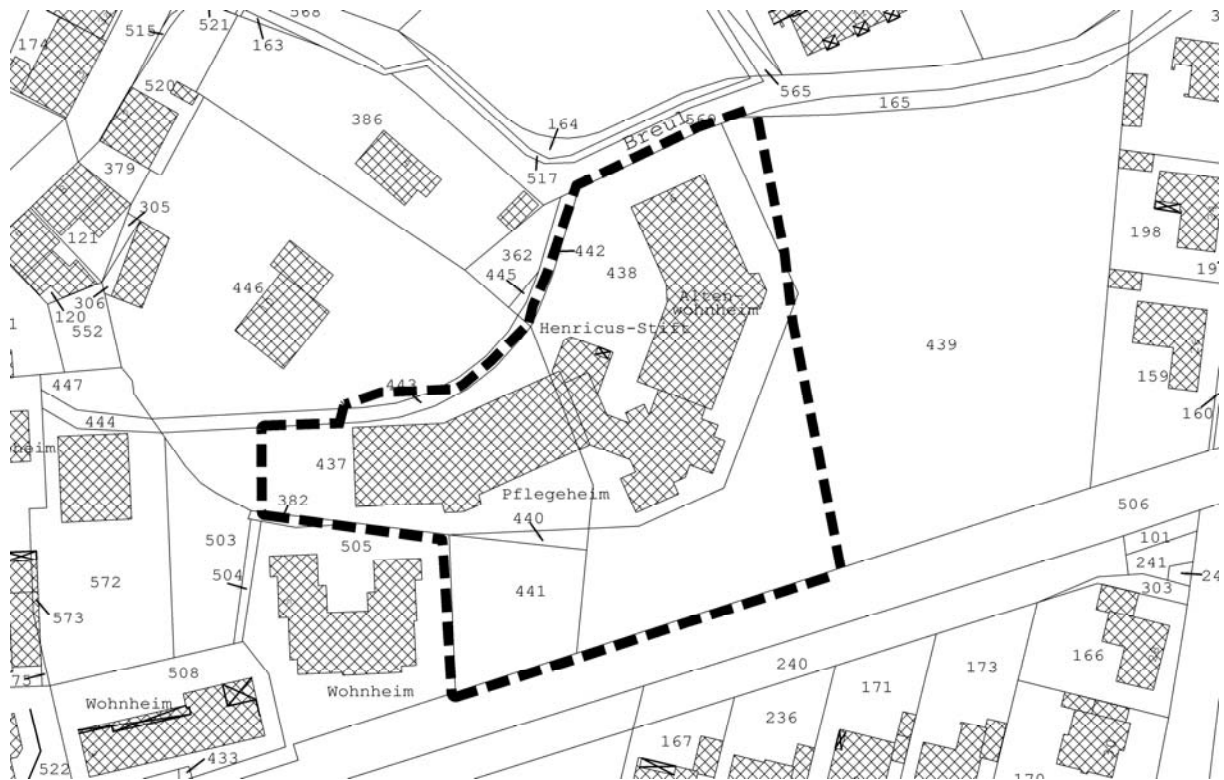

Südlohn, 11.10.2012

i.V. Schlottbom



B e k a n n t m a c h u n g

Bebauungsplan Nr. 51 „Weseker Weg“ im Ortsteil Südlohn

Öffentliche Auslegung nach § 3 Abs. 2 BauGB

Der Rat der Gemeinde Südlohn hat in seiner Sitzung am 05.09.2012 gem. § 2 BauGB die Aufstellung und öffentliche Auslegung des Bebauungsplans Nr. 51 „Weseker Weg“ im Ortsteil Südlohn einschl. der dazugehörigen Begründung mit dem Ziel der Festsetzung eines „Allgemeinen Wohngebietes“ im beschleunigten Verfahren gem. § 13a BauGB in Verbindung mit § 12 der Hauptsatzung der Gemeinde Südlohn beschlossen.

Öffentliche Auslegung nach § 3 Abs. 2 BauGB

Der Entwurf des Bebauungsplans Nr. 51 „Weseker Weg“ im Ortsteil Südlohn, einschl. der dazugehörigen Begründung liegt gem. § 3 Abs. 2 BauGB für die Dauer eines Monats in der Zeit vom

23.10.2012 bis zum 23.11.2012 (einschl.)

im Rathaus der Gemeinde Südlohn, Winterswyker Straße 1 im Ortsteil Oeding - Zimmer 1.10 – 46354 Südlohn während der Dienststunden zu jedermanns Einsicht öffentlich aus.

Hinweise

- Während der Auslegungsfrist können Stellungnahmen schriftlich oder zur Niederschrift bei der Gemeinde Südlohn abgegeben werden.
- Stellungnahmen die nicht fristgerecht abgegeben werden, können bei der Beschlussfassung über den Bebauungsplan unberücksichtigt bleiben.
- Der Antrag einer natürlichen oder juristischen Person, der einen Bebauungsplan oder eine Satzung nach § 34 Abs. 4 Satz 1 Nr. 2 und 3 oder § 35 Abs. 6 des Baugesetzbuchs zum Gegenstand hat, ist unzulässig, wenn die den Antrag stellende Person nur Einwendungen geltend macht, die sie im Rahmen der öffentlichen Auslegung (§ 3 Abs. 2 BauGB) oder im Rahmen der Beteiligung der betroffenen Öffentlichkeit (§ 13 Abs. 2 Nr. 2 und § 13a Abs. 2 Nr. 1 des Baugesetzbuchs) nicht oder verspätet geltend gemacht hat, aber hätte geltend machen können, und wenn auf diese Rechtsfolge im Rahmen der Beteiligung hingewiesen worden ist. (§47 Abs. 2a Verwaltungsgerichtsordnung).
- Es wird darauf hingewiesen, dass die Aufstellung dieses Planes nach den Regelungen des § 13a BauGB im beschleunigten Verfahren ohne die Durchführung einer Umweltprüfung nach § 2 Abs. 4 BauGB erfolgt. Ferner wird darauf hingewiesen, dass Eingriffe, die auf Grund der Aufstellung des Bebauungsplans zu erwarten sind, als im Sinne des § 1a Abs. 3 Satz 5 vor der planerischen Entscheidung erfolgt oder zulässig gelten.

Bekanntmachungsanordnung

Die Offenlegung des Entwurfes des Bebauungsplans Nr. 51 „Weseker Weg“ im Ortsteil Südlohn, einschl. der dazugehörigen Begründung gemäß § 3 Abs. 2 BauGB in Verbindung mit § 13a BauGB wird hiermit öffentlich bekannt gegeben.

Übersichtsplan

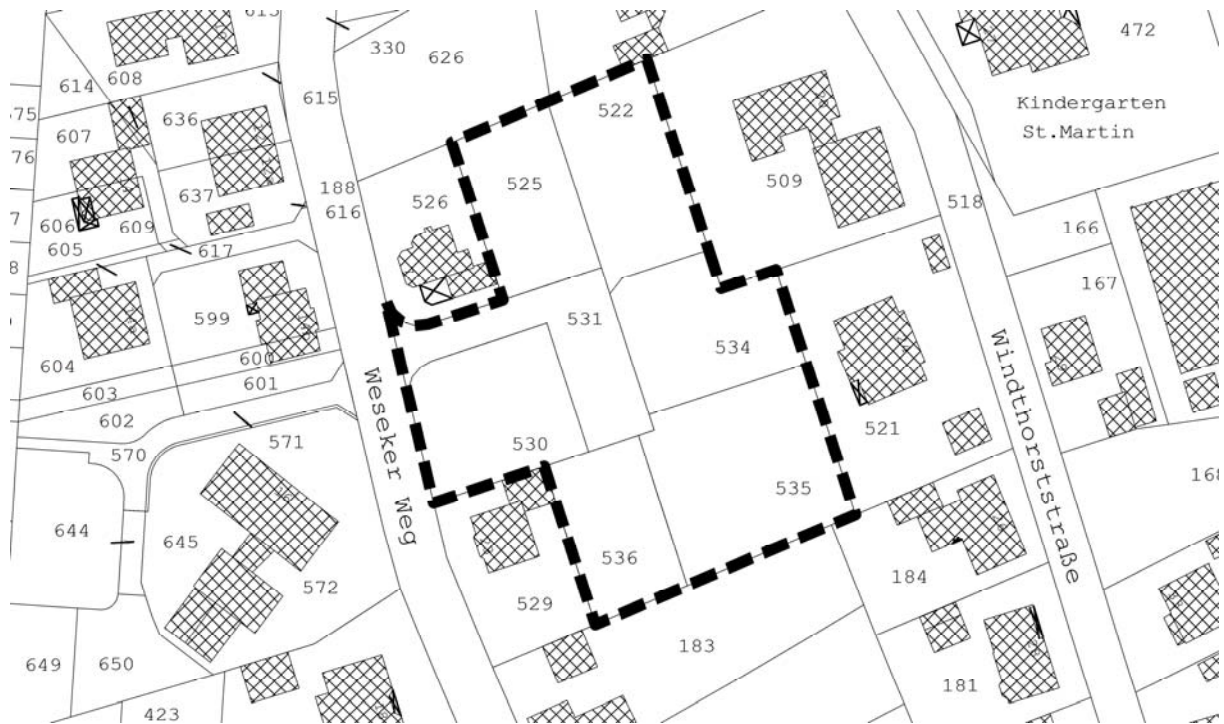

Südlohn, 11.10.2012

i.V. Schlottbom



Südlohn / Oeding

2012

ABFALLKALENDER



IB = nur Innenbereich
AB = nur Außenbereich

M = Restmüll (Graue Tonne)
B = Biomüll (Braune Tonne)
P = Papier (Blaue Tonne)
W = Wertstoff (Gelber Sack)
U/EK = Umweltmobil/E.-Kleingeräte
Sch/EG= Schrott, Elektrogroßgeräte
Sp = Sperrmüll



Weitere Informationen im Innenteil oder bei der
Gemeindeverwaltung
Herr Windbrake - Tel.: 582-23
!!! Wichtiger Hinweis !!!
Anderung bei der Sperrmüllabfuhr im OT Oeding
- Info im Innenteil -

JULI	AUGUST	SEPTEMBER	OKTOBER	NOVEMBER	DEZEMBER
1 So	1 Mi P (IB)	1 Sa Oedinger Sommergarten	1 Mo 40	1 Do Allerheiligen	1 Sa
2 Mo P (AB) 27	2 Do	2 So	2 Di W (IB + AB)	2 Fr	2 So
3 Di	3 Fr Sch/EG Südl.	3 Mo 36	3 Mi Tag der dtisch. Einheit	3 Sa	3 Mo M (AB) 49
4 Mi P (IB)	4 Sa	4 Di W (IB + AB)	4 Do B (IB)	4 So	4 Di
5 Do	5 So	5 Mi B (IB)	5 Fr	5 Mo M (AB) 45	5 Mi M (IB)
6 Fr	6 Mo Sp. Südl. (IB I) 32	6 Do	6 Sa	6 Di	6 Do
7 Sa	7 Di W (IB + AB)	7 Fr	7 So	7 Mi M (IB)	7 Fr
8 So	8 Mi B (IB)	8 Sa	8 Mo M (AB) 41	8 Do	8 Sa
9 Mo	9 Do	9 So Wiegoldfest, verk. offen	9 Di	9 Fr	9 So Weihnachtsmarkt Oeding
10 Di W (IB + AB)	10 Fr	10 Mo M (AB) Sp. AB**	10 Mi M (IB)	10 Sa	10 Mo 50
11 Mi B (IB)	11 Sa	11 Di	11 Do	11 So	11 Di W (IB + AB)
12 Do	12 So	12 Mi M (IB)	12 Fr	12 Mo 46	12 Mi B (IB)
13 Fr	13 Mo M (AB) Sp. Südl. IB II	13 Do	13 Sa	13 Di W (IB + AB)	13 Do
14 Sa	14 Di AB Oeding Schrott anmelden	14 Fr	14 So	14 Mi B (IB)	14 Fr
15 So	15 Mi M (IB)	15 Sa	15 Mo 42	15 Do	15 Sa
16 Mo M (AB) 29	16 Do	16 So	16 Di W (IB + AB)	16 Fr	16 So
17 Di	17 Fr Sch/EG Oed.	17 Mo 38	17 Mi B (IB)	17 Sa	17 Mo P (AB) 51
18 Mi M (IB)	18 Sa	18 Di W (IB + AB)	18 Do	18 So	18 Di
19 Do	19 So	19 Mi B (IB)	19 Fr	19 Mo P (AB) 47	19 Mi P (IB)
20 Fr U/EK	20 Mo Sp. Oed. I 34	20 Do	20 Sa	20 Di	20 Do
21 Sa	21 Di W (IB + AB)	21 Fr U/EK	21 So	21 Mi P (IB)	21 Fr
22 So	22 Mi B (IB)	22 Sa	22 Mo P (AB) 43	22 Do	22 Sa
23 Mo	23 Do	23 So	23 Di	23 Fr U/EK	23 So
24 Di W (IB + AB)	24 Fr	24 Mo P (AB) Krammarkt 39	24 Mi P (IB)	24 Sa	24 Mo Heiligabend 52
25 Mi B (IB)	25 Sa	25 Di	25 Do	25 So	25 Di 1. Weihnachtsfeiertag
26 Do	26 So	26 Mi P (IB)	26 Fr	26 Mo 48	26 Mi 2. Weihnachtsfeiertag
27 Fr	27 Mo P (AB), Sp. Oed. II 35	27 Do	27 Sa	27 Di W (IB + AB)	27 Do B (IB)
28 Sa	28 Di	28 Fr	28 So Herbst-Meile, verk. offen	28 Mi B (IB)	28 Fr W (IB + AB)
29 So	29 Mi P (IB)	29 Sa	29 Mo 44	29 Do	29 Sa
30 Mo P (AB)	30 Do	30 So	30 Di W (IB + AB)	30 Fr Weihnachtsmarkt Südlohn	30 So
31 Di AB Südlohn Schrott anmelden	31 Fr	31 Mo	31 Mi B (IB)		31 Mo

* beide Ortsteile

Wenn Ihre Abfälle versehentlich nicht abgeholt worden sind, wenden Sie sich bitte direkt an die Firma Logermann, Tel.: 02864/12 23