

AMTSBLATT

für die Gemeinde Südlohn

18. Jahrgang

Südlohn, 11.11.2013

Nummer 14

Inhalt:

Seite:

I. Bekanntmachungen:

- | | | |
|----|---|---|
| 1. | 24. vereinfachte Änderung des Bebauungsplanes Nr. 03 „An der Mühle Menke“ im OT Südlohn Aufstellungsbeschluss gem. § 2 Abs. 1 BauGB | 2 |
| 2. | Bebauungsplan Nr. 51 „Weseker Weg“ im OT Südlohn Satzungsbeschluss | 3 |
| 3. | 6. vereinfachte Änderung des Bebauungsplanes Nr. 31 „Amselstraße/Weseker Weg“ im OT Südlohn Satzungsbeschluss | 5 |
| 4. | Öffentliche Auslegung des Entwurfs der Haushaltssatzung der Gemeinde Südlohn für das Haushaltsjahr 2014 | 7 |

II. Mitteilungen:

- | | | |
|----|-------------------------------------|---|
| 1. | Abfallkalender Juli – Dezember 2013 | 8 |
|----|-------------------------------------|---|

| | |
|-----------------|---|
| Herausgeber : | DER BÜRGERMEISTER DER GEMEINDE SÜDLOHN Winterswyker Straße 1, 46354 Südlohn |
| Öffnungszeiten: | Mo – Do: 08:30 bis 12:30 Uhr und 14:00 bis 16:00 Uhr; Freitag: 08:30 bis 12:30 Uhr |
| Vertrieb: | Das Amtsblatt liegt im Rathaus und allen Geschäftsstellen der ortsansässigen Banken und Sparkassen zur kostenlosen Mitnahme aus. Laufender Bezug nur im Jahresabonnement gegen eine Bezugsgebühr von 26,00 € incl. Zustellgebühren möglich. Bestellungen sind an die Gemeinde Südlohn zu richten. Auch im Internet unter http://www.suedlohn.de (Aktuelles, -Amtsblatt-) können die Amtsblätter abgerufen werden |

Bekanntmachung

24. vereinfachte Änderung des Bebauungsplans Nr. 03 "An der Mühle Menke" im Ortsteil Südlohn

Aufstellungsbeschluss gem. § 2 Abs. 1 BauGB

Der Rat der Gemeinde Südlohn hat in seiner Sitzung am 06.11.2013 gem. § 2 BauGB die Aufstellung der 24. vereinfachten Änderung des Bebauungsplans Nr. 03 "An der Mühle Menke" im Ortsteil Südlohn einschl. der dazugehörigen Begründung beschlossen.

Der Geltungsbereich der 24. Vereinfachten Änderung des Bebauungsplanes Nr. 03 beinhaltet die Grundstücke Gemarkung Südlohn, Flur 22, Parz. 277 – 287 und umfasst eine Fläche von 0,35 ha. Ziel dieser vereinfachten Änderung ist die Anpassung der Festsetzungen zum Maß der baulichen Nutzung und der überbaubaren Grundstücksfläche gem. § 9 Abs. 1 Nrn. 1 und 2 BauGB.

Bekanntmachungsanordnung

Der Beschluss, die 24. vereinfachte Änderung des Bebauungsplans Nr. 03 "An der Mühle Menke" im Ortsteil Südlohn gem. § 13 BauGB aufzustellen, wird hiermit gem. § 2 Abs. 1 Satz 2 BauGB ortsüblich bekannt gemacht.

Übersichtsplan

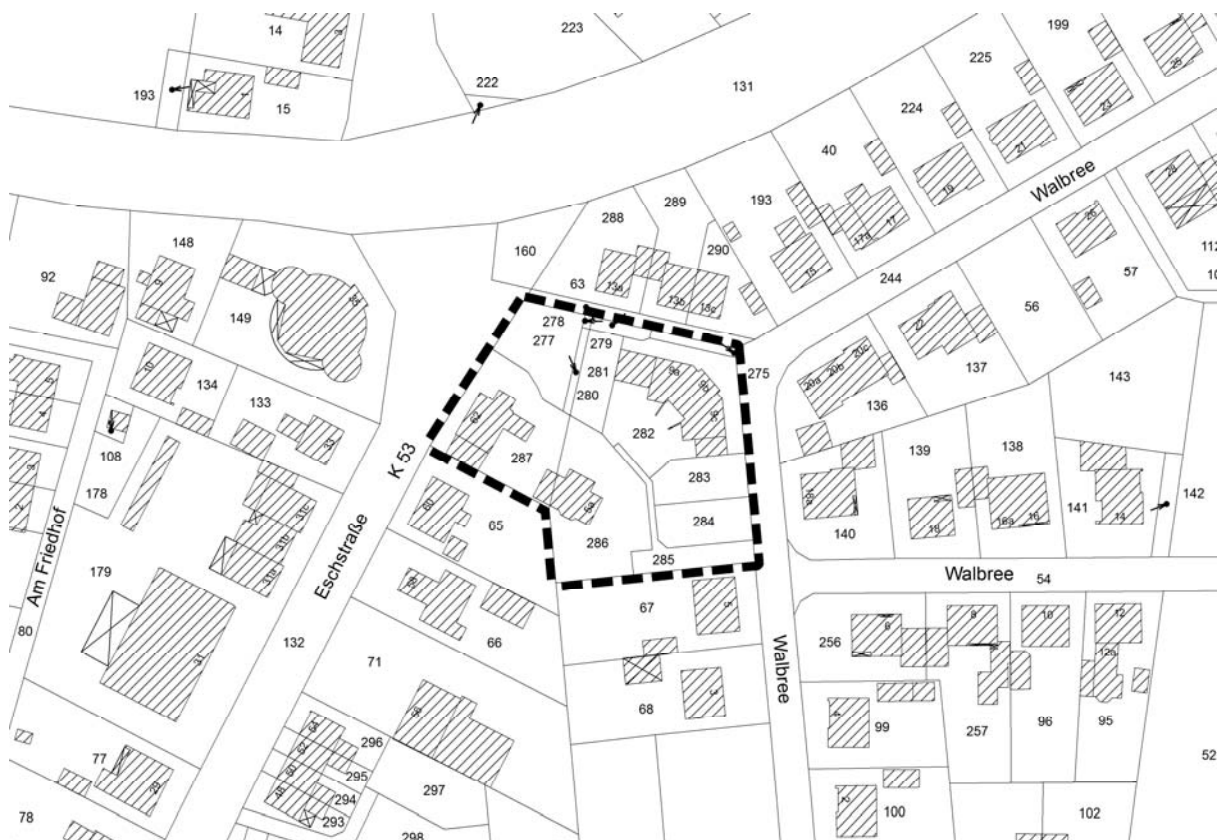

Südlohn, 08.11.2013

Christian Vedder
Bürgermeister



B e k a n n t m a c h u n g

Bebauungsplan Nr. 51 "Weseker Weg" im Ortsteil Südlohn Satzungsbeschluss

Der Rat der Gemeinde Südlohn hat in seiner Sitzung am 06.11.2013 den Bebauungsplan Nr. 51 "Weseker Weg" im Ortsteil Südlohn gem. § 10 Abs. 1 BauGB als Satzung beschlossen.

Der Bebauungsplan Nr. 51 "Weseker Weg" im Ortsteil Südlohn wird hiermit gemäß § 10 Abs. 3 BauGB öffentlich bekannt gemacht.

Hinweise

Es wird auf die Rechtsfolgen nach § 215 BauGB bezüglich der Fristen für die Geltendmachung der Verletzung von Verfahrens- und Formvorschriften sowie von Mängeln in der Abwägung hingewiesen.

Unbeachtlich werden

1. eine nach § 214 Abs. 1 Satz 1 Nr. 1 bis 3 beachtliche Verletzung der dort bezeichneten Verfahrens- und Formvorschriften,
 2. eine unter Berücksichtigung des § 214 Abs. 2 beachtliche Verletzung der Vorschriften über das Verhältnis des Bebauungsplans und des Flächennutzungsplans und
 3. nach § 214 Abs. 3 Satz 2 beachtliche Mängel des Abwägungsvorgangs,
- wenn sie nicht innerhalb eines Jahres seit Bekanntmachung des Flächennutzungsplans oder der Satzung schriftlich gegenüber der Gemeinde unter Darlegung des die Verletzung begründenden Sachverhalts geltend gemacht worden sind.

Gleichzeitig wird auf die Fälligkeit und das Erlöschen von Entschädigungsansprüchen gem. § 44 BauGB hingewiesen. Danach kann der Entschädigungsberechtigte Entschädigung verlangen, wenn die in den §§ 39 – 42 BauGB bezeichneten Vermögensnachteile eingetreten sind. Er kann die Fälligkeit des Anspruchs dadurch herbeiführen, dass er die Leistung der Entschädigung schriftlich beim Entschädigungspflichtigen beantragt. Ein Entschädigungsanspruch erlischt, wenn nicht innerhalb von 3 Jahren nach Ablauf des Kalenderjahres, in dem die oben bezeichneten Vermögensnachteile eingetreten sind, die Fälligkeit des Anspruchs herbeigeführt wird.

Weiterhin wird darauf hingewiesen, dass gem. § 7 der Gemeindeordnung für das Land Nordrhein-Westfalen(GO NM) i.d. Fassung der Bekanntmachung vom 14.07.1994 (GV NW S.666, zuletzt geändert durch Artikel 2 des Gesetzes vom 24. Juni 2008 (GV. NRW. S. 514),in der derzeit gültigen Fassung, eine Verletzung von Verfahrens- und Formvorschriften der GO NW beim Zustandekommen dieser Satzung nach Ablauf eines Jahres seit dieser Bekanntmachung nicht mehr geltend gemacht werden kann, es sei denn

- a. eine vorgeschriebene Genehmigung fehlt,
- b. die Satzung ist nicht ordnungsgemäß bekannt gemacht worden,
- c. der Bürgermeister hat den Satzungsbeschluss vorher beanstandet, oder
- d. der Form- oder Verfahrensmangel ist gegenüber der Gemeinde vorher gerügt und dabei die verletzte Rechtsvorschrift und die Tatsache bezeichnet worden, die den Mangel ergibt.

Bekanntmachungsanordnung

Der Bebauungsplan Nr. 51 "Weseker Weg" im Ortsteil Südlohn der Gemeinde Südlohn mit Begründung liegt ab sofort während der Dienststunden im Rathaus der Gemeinde Südlohn, - OT Oeding - , Zimmer 1.10, Winterswyker Straße 1 , 46354 Südlohn, zu jedermanns Einsicht öffentlich aus. Der Bebauungsplan tritt gem. § 10 Abs. 3 Satz 4 BauGB mit dieser Bekanntmachung in Kraft.

B e k a n n t m a c h u n g

6. vereinfachte Änderung des Bebauungsplans Nr. 31 "Amselstraße / Weseker Weg" im Ortsteil Südlohn Satzungsbeschluss

Der Rat der Gemeinde Südlohn hat in seiner Sitzung am 06.11.2013 die 6. vereinfachte Änderung des Bebauungsplans Nr. 31 "Amselstraße / Weseker Weg" im Ortsteil Südlohn gem. § 10 I BauGB als Satzung beschlossen.

Die 6. vereinfachte Änderung des Bebauungsplans Nr. 31 "Amselstraße / Weseker Weg" im Ortsteil Südlohn wird hiermit gemäß § 10 Abs. 3 BauGB öffentlich bekannt gemacht.

Hinweise

Es wird auf die Rechtsfolgen nach § 215 BauGB bezüglich der Fristen für die Geltendmachung der Verletzung von Verfahrens- und Formvorschriften sowie von Mängeln in der Abwägung hingewiesen.

Unbeachtlich werden

4. eine nach § 214 Abs. 1 Satz 1 Nr. 1 bis 3 beachtliche Verletzung der dort bezeichneten Verfahrens- und Formvorschriften,
 5. eine unter Berücksichtigung des § 214 Abs. 2 beachtliche Verletzung der Vorschriften über das Verhältnis des Bebauungsplans und des Flächennutzungsplans und
 6. nach § 214 Abs. 3 Satz 2 beachtliche Mängel des Abwägungsvorgangs,
- wenn sie nicht innerhalb eines Jahres seit Bekanntmachung des Flächennutzungsplans oder der Satzung schriftlich gegenüber der Gemeinde unter Darlegung des die Verletzung begründenden Sachverhalts geltend gemacht worden sind.

Gleichzeitig wird auf die Fälligkeit und das Erlöschen von Entschädigungsansprüchen gem. § 44 BauGB hingewiesen. Danach kann der Entschädigungsberechtigte Entschädigung verlangen, wenn die in den §§ 39 – 42 BauGB bezeichneten Vermögensnachteile eingetreten sind. Er kann die Fälligkeit des Anspruchs dadurch herbeiführen, dass er die Leistung der Entschädigung schriftlich beim Entschädigungspflichtigen beantragt. Ein Entschädigungsanspruch erlischt, wenn nicht innerhalb von 3 Jahren nach Ablauf des Kalenderjahres, in dem die oben bezeichneten Vermögensnachteile eingetreten sind, die Fälligkeit des Anspruchs herbeigeführt wird.

Weiterhin wird darauf hingewiesen, dass gem. § 7 der Gemeindeordnung für das Land Nordrhein-Westfalen(GO NM) i.d. Fassung der Bekanntmachung vom 14.07.1994 (GV NW S.666, zuletzt geändert durch Artikel 2 des Gesetzes vom 24. Juni 2008 (GV. NRW. S. 514),in der derzeit gültigen Fassung, eine Verletzung von Verfahrens- und Formvorschriften der GO NW beim Zustandekommen dieser Satzung nach Ablauf eines Jahres seit dieser Bekanntmachung nicht mehr geltend gemacht werden kann, es sei denn

- d. eine vorgeschriebene Genehmigung fehlt,
- e. die Satzung ist nicht ordnungsgemäß bekannt gemacht worden,
- f. der Bürgermeister hat den Satzungsbeschluss vorher beanstandet, oder
- e. der Form- oder Verfahrensmangel ist gegenüber der Gemeinde vorher gerügt und dabei die verletzte Rechtsvorschrift und die Tatsache bezeichnet worden, die den Mangel ergibt.

Bekanntmachungsanordnung

Die 6. vereinfachte Änderung des Bebauungsplans Nr. 31 "Amselstraße / Weseker Weg" im Ortsteil Südlohn der Gemeinde Südlohn mit Begründung liegt ab sofort während der Dienststunden im Rathaus der Gemeinde Südlohn, - OT Oeding - , Zimmer 1.10, Winterswyker Straße 1 , 46354 Südlohn, zu jedermanns Einsicht öffentlich aus. Der Bebauungsplan tritt gem. § 10 Abs. 3 Satz 4 BauGB mit dieser Bekanntmachung in Kraft.

Übersichtsplan

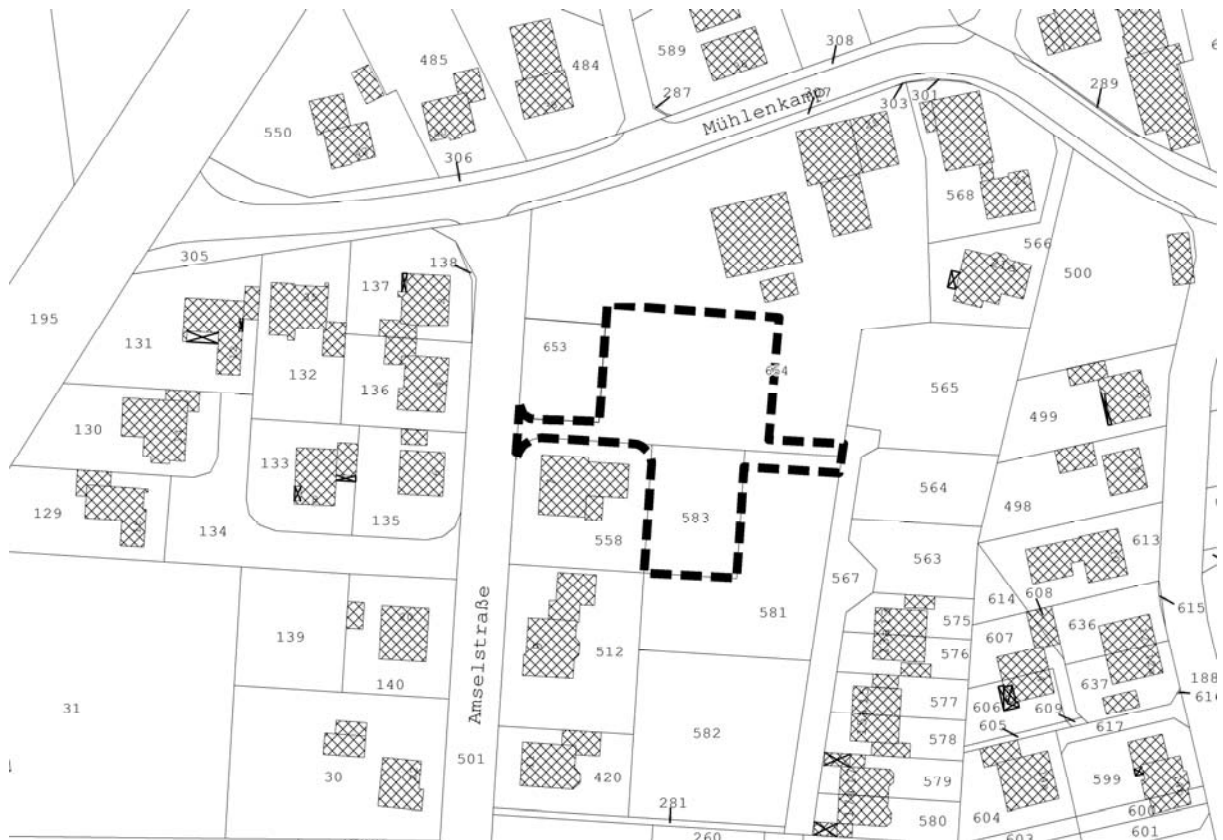

Südlohn, 08.11.2013

Christian Vedder
Bürgermeister



B e k a n n t m a c h u n g

Aufgrund des § 80 Abs. 3 der Gemeindeordnung für das Land Nordrhein-Westfalen vom 14.07.1994 (GV NW S. 666) in der z.Zt. gültigen Fassung wird bekannt gemacht, dass der Entwurf der Haushaltsatzung der Gemeinde Südlohn für das Haushaltsjahr 2014 mit allen Anlagen

**in der Zeit vom 12.11.2013 bis zum 05.02.2014
während der Dienststunden
im Rathaus der Gemeinde Südlohn,
Winterswyker Straße 1,
Zimmer 2.7,
46354 Südlohn**

zur Einsicht öffentlich ausliegt.

Einwendungen können zwischen dem **12.11.2013 und dem 06.01.2014** von Einwohnern und Abgabepflichtigen der Verwaltung schriftlich zugeleitet werden oder mündlich zu Protokoll gegeben werden.

Südlohn, 11.11.2013
Der Bürgermeister



Vedder



Südlohn / Oeding

2013

ABFALLKALENDER



IB = nur Innenbereich
AB = nur Außenbereich

- M = Restmüll (Graue Tonne)
- B = Biomüll (Braune Tonne)
- P = Papier (Blaue Tonne)
- W = Wertstoff (Gelber Sack)
- U/EK = Umweltmobil/E.-Kleingeräte
- Sch/EG= Schrott, Elektrogroßgeräte
- Sp = Sperrmüll



Weitere Informationen
im Innenteil oder bei der

Gemeindeverwaltung
Herr Windbrake - Tel.: 582-23

| JULI | AUGUST | SEPTEMBER | OKTOBER | NOVEMBER | DEZEMBER |
|--------------------------------|----------------------------------|------------------------------------|--------------------------------|-------------------------------|-----------------------------|
| 1 Mo P (AB) | 1 Do | 1 So | 1 Di W (IB + AB) | 1 Fr Allerheiligen | 1 So 1. Advent |
| 2 Di | 2 Fr Sch/EG OT Süd. | 2 Mo | 2 Mi B (IB) | 2 Sa | 2 Mo M (AB) |
| 3 Mi P (IB) | 3 Sa | 3 Di W (IB + AB) | 3 Do Tag der dtsh. Einheit | 3 So | 3 Di |
| 4 Do | 4 So | 4 Mi B (IB) | 4 Fr | 4 Mo M (AB) | 4 Mi M (IB) |
| 5 Fr | 5 Mo Sp Süd. I | 5 Do | 5 Sa | 5 Di | 5 Do |
| 6 Sa | 6 Di W (IB + AB) | 6 Fr | 6 So | 6 Mi M (IB) | 6 Fr |
| 7 So | 7 Mi B (IB) | 7 Sa | 7 Mo M (AB) | 7 Do | 7 Sa |
| 8 Mo | 8 Do | 8 So Wiegoldfest, verk. offen | 8 Di | 8 Fr | 8 So Adventstreff Oeding |
| 9 Di W (IB + AB) | 9 Fr | 9 Mo M (AB) Sp AB** | 9 Mi M (IB) | 9 Sa | 9 Mo |
| 10 Mi B (IB) | 10 Sa | 10 Di | 10 Do | 10 So | 10 Di W (IB + AB) |
| 11 Do | 11 So | 11 Mi M (IB) | 11 Fr | 11 Mo | 11 Mi B (IB) |
| 12 Fr | 12 Mo M (AB) Sp Süd. II | 12 Do | 12 Sa | 12 Di W (IB + AB) | 12 Do |
| 13 Sa | 13 Di AB Oeding Schrott anmelden | 13 Fr | 13 So | 13 Mi B (IB) | 13 Fr |
| 14 So | 14 Mi M (IB) | 14 Sa | 14 Mo | 14 Do | 14 Sa |
| 15 Mo M (AB) | 15 Do | 15 So | 15 Di W (IB + AB) | 15 Fr | 15 So 3. Advent |
| 16 Di | 16 Fr Sch/EG OT Oeding | 16 Mo | 16 Mi B (IB) | 16 Sa | 16 Mo P (AB) |
| 17 Mi M (IB) | 17 Sa | 17 Di W (IB + AB) | 17 Do | 17 So | 17 Di |
| 18 Do | 18 So | 18 Mi B (IB) | 18 Fr | 18 Mo P (AB) | 18 Mi P (IB) |
| 19 Fr U/EK | 19 Mo Sp Oeding I | 19 Do | 19 Sa | 19 Di | 19 Do |
| 20 Sa | 20 Di W (IB + AB) | 20 Fr U/EK | 20 So | 20 Mi P (IB) | 20 Fr |
| 21 So | 21 Mi B (IB) | 21 Sa | 21 Mo P (AB) | 21 Do | 21 Sa |
| 22 Mo | 22 Do | 22 So | 22 Di | 22 Fr U/EK | 22 So 4. Advent |
| 23 Di W (IB + AB) | 23 Fr | 23 Mo P (AB), Krammarkt | 23 Mi P (IB) | 23 Sa | 23 Mo W (IB + AB) |
| 24 Mi B (IB) | 24 Sa | Bürger- schützenfest Südlohn | 24 Do | 24 So | 24 Di B (IB) Heiligabend |
| 25 Do | 25 So | | 25 Mi P (IB) | 25 Fr | 25 Mo |
| 26 Fr | 26 Mo P (AB) Sp Oed. II | 26 Do | 26 Sa | 26 Di W (IB + AB) | 26 Do 2. Weihnachtsfeiertag |
| 27 Sa | 27 Di | 27 Fr | 27 So Herbstmeile, verk. offen | 27 Mi B (IB) | 27 Fr |
| 28 So | 28 Mi P (IB) | 28 Sa | 28 Mo | 28 Do | 28 Sa |
| 29 Mo P (AB) | 29 Do | 29 So | 29 Di W (IB + AB) | 29 Fr Weihnachtsmarkt Südlohn | 29 So |
| 30 Di AB Süd. Schrott anmelden | 30 Fr | 30 Mo | 30 Mi B (IB) | 30 Sa | 30 Mo M (AB) |
| 31 Mi P (IB) | 31 Sa | | 31 Do | | 31 Di Silvester |

**beide Ortsteile

Wenn Ihre Abfälle versehentlich nicht abgeholt worden sind, wenden Sie sich bitte direkt an die Firma Logermann, Tel.: 02864/12 23