

AMTSBLATT

für die Gemeinde Südlohn

21. Jahrgang

Südlohn, 11.03.2016

Nummer 3

Inhalt:

Seite:

I. Bekanntmachungen:

- | | | |
|----|--|---|
| 1. | 3. Änderung des Bebauungsplans Nr. 15a "Gewerbe- und Industriegebiet westlich der Vredener Straße" im Ortsteil Oeding
Satzungsbeschluss | 2 |
| 2. | 27. Änderung des Flächennutzungsplanes der Gemeinde Südlohn | 4 |
| 3. | Bebauungsplan Nr. 54 "Gewerbe- und Industriegebiet Pingelerhook III" im Ortsteil Oeding | 8 |

II. Mitteilungen:

- | | |
|---------------------|----|
| Abfallkalender 2016 | 12 |
|---------------------|----|

Herausgeber :	DER BÜRGERMEISTER DER GEMEINDE SÜDLOHN Winterswyker Straße 1, 46354 Südlohn
Öffnungszeiten:	Mo – Do: 08:30 bis 12:30 Uhr und 14:00 bis 16:00 Uhr; Freitag: 08:30 bis 12:30 Uhr
Vertrieb:	Das Amtsblatt liegt im Rathaus und allen Geschäftsstellen der ortsansässigen Banken und Sparkassen zur kostenlosen Mitnahme aus. Laufender Bezug nur im Jahresabonnement gegen eine Bezugsgebühr von 26,00 € incl. Zustellgebühren möglich. Bestellungen sind an die Gemeinde Südlohn zu richten. Auch im Internet unter http://www.suedlohn.de (Aktuelles, -Amtsblatt-) können die Amtsblätter abgerufen werden

B e k a n n t m a c h u n g

3. Änderung des Bebauungsplans Nr. 15a "Gewerbe- und Industriegebiet westlich der Vredener Straße" im Ortsteil Oeding Satzungsbeschluss

Der Rat der Gemeinde Südlohn hat in seiner Sitzung am 27.08.2014 die 3. Änderung des Bebauungsplans Nr. 15a "Gewerbe- und Industriegebiet westlich der Vredener Straße" im Ortsteil Oeding gem. § 10 Abs. 1 BauGB als Satzung beschlossen.

Die 3. Änderung des Bebauungsplans Nr. 15a "Gewerbe- und Industriegebiet westlich der Vredener Straße" im Ortsteil Oeding wird hiermit gemäß § 10 Abs. 3 BauGB öffentlich bekannt gemacht.

Hinweise

Es wird auf die Rechtsfolgen nach § 215 BauGB bezüglich der Fristen für die Geltendmachung der Verletzung von Verfahrens- und Formvorschriften sowie von Mängeln in der Abwägung hingewiesen.

Unbeachtlich werden

1. eine nach § 214 Abs. 1 Satz 1 Nr. 1 bis 3 beachtliche Verletzung der dort bezeichneten Verfahrens- und Formvorschriften,
 2. eine unter Berücksichtigung des § 214 Abs. 2 beachtliche Verletzung der Vorschriften über das Verhältnis des Bebauungsplans und des Flächennutzungsplans und
 3. nach § 214 Abs. 3 Satz 2 beachtliche Mängel des Abwägungsvorgangs,
- wenn sie nicht innerhalb eines Jahres seit Bekanntmachung des Flächennutzungsplans oder der Satzung schriftlich gegenüber der Gemeinde unter Darlegung des die Verletzung begründenden Sachverhalts geltend gemacht worden sind.

Gleichzeitig wird auf die Fälligkeit und das Erlöschen von Entschädigungsansprüchen gem. § 44 BauGB hingewiesen. Danach kann der Entschädigungsberechtigte Entschädigung verlangen, wenn die in den §§ 39 – 42 BauGB bezeichneten Vermögensnachteile eingetreten sind. Er kann die Fälligkeit des Anspruchs dadurch herbeiführen, dass er die Leistung der Entschädigung schriftlich beim Entschädigungspflichtigen beantragt. Ein Entschädigungsanspruch erlischt, wenn nicht innerhalb von 3 Jahren nach Ablauf des Kalenderjahres, in dem die oben bezeichneten Vermögensnachteile eingetreten sind, die Fälligkeit des Anspruchs herbeigeführt wird.

Weiterhin wird darauf hingewiesen, dass gem. § 7 der Gemeindeordnung für das Land Nordrhein-Westfalen (GO NW) i.d. Fassung der Bekanntmachung vom 14.07.1994 (GV NW S.666, zuletzt geändert durch Artikel 2 des Gesetzes vom 24. Juni 2008 (GV. NRW. S. 514), in der derzeit gültigen Fassung, eine Verletzung von Verfahrens- und Formvorschriften der GO NW beim Zustandekommen dieser Satzung nach Ablauf eines Jahres seit dieser Bekanntmachung nicht mehr geltend gemacht werden kann, es sei denn

- a. eine vorgeschriebene Genehmigung fehlt,
- b. die Satzung ist nicht ordnungsgemäß bekannt gemacht worden,
- c. der Bürgermeister hat den Satzungsbeschluss vorher beanstandet, oder
- d. der Form- oder Verfahrensmangel ist gegenüber der Gemeinde vorher gerügt und dabei die verletzte Rechtsvorschrift und die Tatsache bezeichnet worden, die den Mangel ergibt.

Bekanntmachungsanordnung

Die 3. Änderung des Bebauungsplans Nr. 15a "Gewerbe- und Industriegebiet westlich der Vredener Straße" im Ortsteil Oeding wird hiermit gemäß § 10 Abs. 3 BauGB öffentlich bekannt gemacht.

Die 3. Änderung des Bebauungsplans Nr. 15a "Gewerbe- und Industriegebiet westlich der Vredener Straße" im Ortsteil Oeding mit Begründung liegt ab sofort während der Dienststunden im Rathaus der Gemeinde Südlohn, - OT Oeding - , Zimmer 1.10, Winterswyker Straße 1, 46354 Südlohn, zu jedermanns Einsicht öffentlich aus. Der Bebauungsplan tritt gem. § 10 Abs. 3 Satz 4 BauGB mit dieser Bekanntmachung in Kraft.

Übersichtsplan

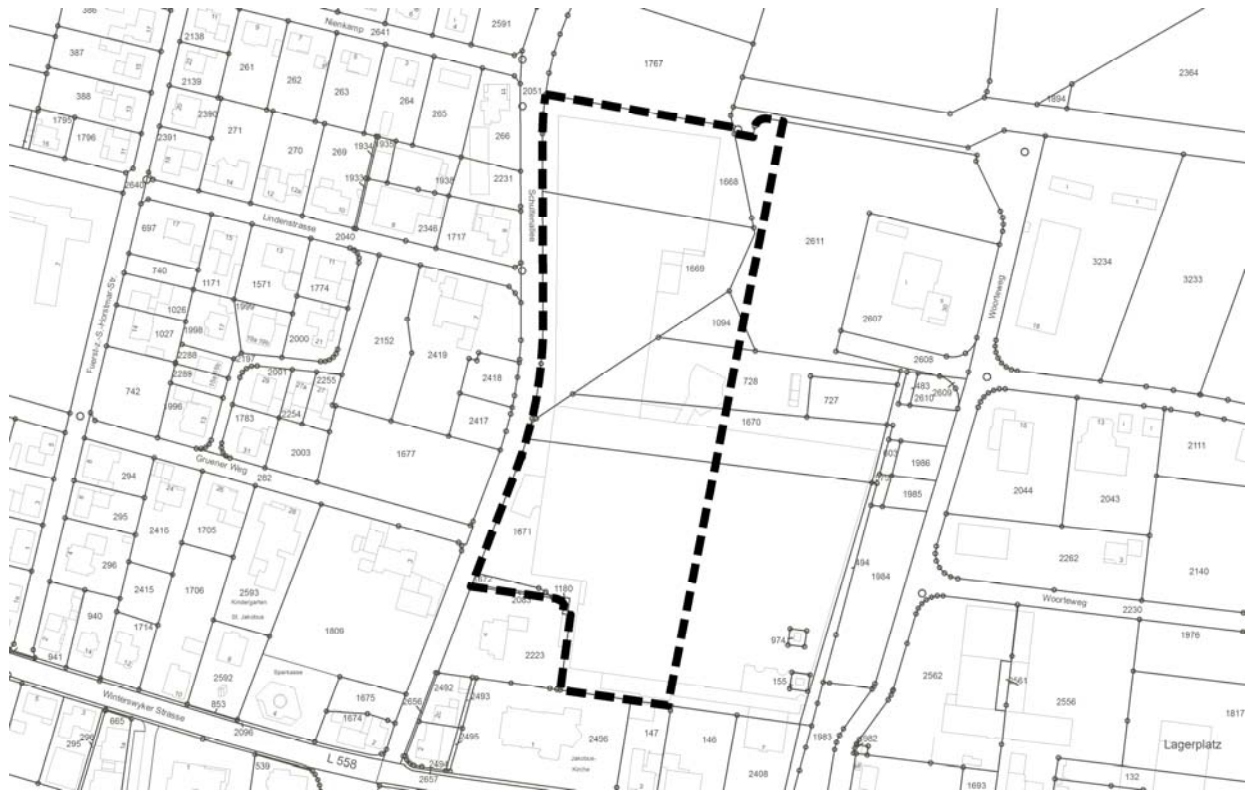

Südlohn, 10.03.2016

Christian Vedder
Bürgermeister



B e k a n n t m a c h u n g

27. Änderung des Flächennutzungsplanes der Gemeinde Südlohn

Der Rat der Gemeinde Südlohn hat am 22.10.2014 die Aufstellung der 27. Änderung des Flächennutzungsplanes der Gemeinde Südlohn beschlossen, das westlich durch die B 70, östlich durch eine Wallhecke und südlich durch die vorhandene Gewerbebebauung begrenzt wird (vgl. Übersichtsplan). Gleichzeitig wurde beschlossen, die Beteiligung der Öffentlichkeit gem. § 3 Abs. 2 BauGB zur Aufstellung der 27. Änderung des Flächennutzungsplanes der Gemeinde Südlohn durch Auslegung der Entwurfsunterlagen für die Dauer von einem Monat durchzuführen.

Mit dem Bebauungsplan werden die Ziele der Darstellung von gewerblichen Bauflächen und von Flächen für Ausgleichs- und Ersatzmaßnahmen verfolgt.

Öffentliche Auslegung nach § 3 Abs. 2 BauGB

Sämtliche Planunterlagen mit Planzeichnung, Begründung einschließlich Umweltbericht, den Fachgutachten sowie den wesentlichen, bereits vorliegenden umweltbezogenen Stellungnahmen liegen in der Zeit vom

21.03.2016 bis zum 22.04.2016 (einschl.)

**im Rathaus der Gemeinde Südlohn, Winterswyker Straße 1 im Ortsteil Oeding
- Zimmer 1.10 – 46354 Südlohn während der Dienststunden**

Mo. bis Do. von 8:30 Uhr bis 16:00 Uhr,
Fr. von 8:30 Uhr bis 12:30 Uhr

zu jedermanns Einsicht öffentlich aus.

Im Rahmen der öffentlichen Auslegung können folgende umweltbezogene Informationen eingesehen werden:

I. Derzeitiger Umweltzustand:

1. Schutzgut Mensch
 - Umweltbericht,
 - Immissionsschutzgutachten 15.02.2016, Messbericht Geruchsimmisionsmessung durch Rasterbegehung gemäß VDI 3940-1
2. Schutzgut Tiere
 - Umweltbericht,
 - Ökologischer Fachbeitrag und artenschutzrechtliche Prüfung (ASP) (Brutvögel & Fledermäuse) vom August 2014
3. Schutzgut Pflanzen
 - Umweltbericht,
 - Ökologischer Fachbeitrag und artenschutzrechtliche Prüfung (ASP) (Brutvögel & Fledermäuse) vom August 2014
4. Schutzgut Boden
 - Umweltbericht,
5. Schutzgut Wasser
 - Umweltbericht,
6. Schutzgut Klima/Luft
 - Umweltbericht,

- Immissionsschutzgutachten 15.02.2016, Messbericht Geruchsimmissionsmessung durch Rasterbegehung gemäß VDI 3940-1
7. Schutzgut Landschaft
 - Umweltbericht,
 8. Schutzgut Kultur- und sonstige Sachgüter
 - Umweltbericht,
 9. Wechselwirkungen zwischen den vorgenannten Schutzgütern
 - Umweltbericht.

II. Umweltauswirkungen der Planung:

1. Schutzgut Mensch
 - Umweltbericht,
 - Immissionsschutzgutachten 15.02.2016, Messbericht Geruchsimmissionsmessung durch Rasterbegehung gemäß VDI 3940-1
 - Verkehrstechnische Untersuchung für die Anbindung eines geplanten Gewerbegebietes an die B70 in Oeding vom 27.05.2016
 - Kreis Borken, der Landrat, Stellungnahme vom 20.04.2015 bzgl. Gliederung des Plangebietes und Geruchsimmissionen,
 - Landesbetrieb Straßen NRW, Stellungnahme vom 17.04.2016 bzgl. Schutz der Verkehrsteilnehmer auf der B 70
2. Schutzgut Tiere
 - Umweltbericht,
 - Ökologischer Fachbeitrag und artenschutzrechtliche Prüfung (ASP) (Brutvögel & Fledermäuse) vom August 2014
 - Kreis Borken, der Landrat, Stellungnahme vom 20.04.2015 bzgl. Artenschutz
3. Schutzgut Pflanzen
 - Umweltbericht,
 - Ökologischer Fachbeitrag und artenschutzrechtliche Prüfung (ASP) (Brutvögel & Fledermäuse) vom August 2014
 - Kreis Borken, der Landrat, Stellungnahme vom 20.04.2015 bzgl. Artenschutz
4. Schutzgut Boden
 - Umweltbericht,
 - Landwirtschaftskammer NRW, Kreisstelle Borken, Stellungnahme vom 17.04.2015, bzgl. Verbrauch landwirtschaftlicher Flächen und Innenentwicklung
5. Schutzgut Wasser
 - Umweltbericht,
 - Kreis Borken, der Landrat, Stellungnahme vom 20.04.2016 bzgl. Niederschlagswasser,
6. Schutzgut Klima/Luft
 - Umweltbericht,
 - Immissionsschutzgutachten 15.02.2016, Messbericht Geruchsimmissionsmessung durch Rasterbegehung gemäß VDI 3940-1
 - Kreis Borken, der Landrat, Stellungnahme vom 20.04.2015 bzgl. Geruchsimmissionen,
7. Schutzgut Landschaft
 - Umweltbericht,
 - Kreis Borken, der Landrat, Stellungnahmen vom 20.04.2015 bzgl. Natur und Landschaft,
8. Schutzgut Kultur- und sonstige Sachgüter
Umweltbericht

9. Prognose über die Entwicklung des Umweltzustandes bei Durchführung und Nichtdurchführung der Planung
 - Umweltbericht,
 - Immissionsschutzgutachten 15.02.2016, Messbericht Geruchsimmissionsmessung durch Rasterbegehung gemäß VDI 3940-1

III. Maßnahmen zur Vermeidung, Verringerung und zum Ausgleich der nachteiligen Auswirkungen

1. Umweltbericht,
2. Immissionsschutzgutachten 15.02.2016, Messbericht Geruchsimmissionsmessung durch Rasterbegehung gemäß VDI 3940-1
3. Ökologischer Fachbeitrag und artenschutzrechtliche Prüfung (ASP) (Brutvögel & Fledermäuse) vom August 2014
4. Verkehrstechnische Untersuchung für die Anbindung eines geplanten Gewerbegebietes an die B70 in Oeding vom 27.05.2016
5. Kreis Borken, der Landrat, Stellungnahme vom 20.04.2015 bezüglich Gliederung des Plangebiets, Geruchsimmissionen, Niederschlagswasserbeseitigung, Natur und Landschaftsschutz,
6. Landesbetrieb Straßen NRW, Stellungnahmen vom 17.04.2015, bzgl. Sicherheit der Verkehrsteilnehmer,
7. Landwirtschaftskammer NRW, Kreisstelle Borken, Stellungnahme vom 25.06.2013 und 26.08.2013 Anregungen zur Senkung der Geruchsimmissionen,

Hinweise

- Während der Auslegungsfrist können Stellungnahmen schriftlich an die Gemeinde Südlohn, Winterswyker Straße 1, 46354 Südlohn oder zur Niederschrift im Raum 1.10 im Rathaus der Gemeinde Südlohn, Winterswyker Straße 1, 46354 Südlohn, abgegeben werden.
- Stellungnahmen, die nicht fristgerecht abgegeben werden, können gemäß § 3 Abs. 2 BauGB bei der Beschlussfassung über den Bebauungsplan unberücksichtigt bleiben, sofern die Gemeinde deren Inhalt nicht kannte und nicht hätte kennen müssen und deren Inhalt für die Rechtmäßigkeit des Bebauungsplans nicht von Bedeutung ist.
- Es wird darauf hingewiesen, dass ein Normenkontrollantrag gegen den Bebauungsplan (gemäß § 47 Abs. 2a VwGO) unzulässig ist, wenn die den Antrag stellende Person nur Einwendungen geltend macht, die sie im Rahmen der öffentlichen Auslegung (nach § 3 Abs. 2 BauGB) nicht oder verspätet geltend gemacht hat, aber hätte geltend machen können.

Bekanntmachungsanordnung

Die Offenlegung des Entwurfes der 27. Änderung des Flächennutzungsplanes der Gemeinde Südlohn der Gemeinde Südlohn mit sämtlichen Planunterlagen, Planzeichnung, Begründung einschließlich Umweltbericht, den Fachgutachten sowie den wesentlichen, bereits vorliegenden umweltbezogenen Stellungnahmen gemäß § 3 Abs. 2 BauGB wird hiermit öffentlich bekannt gegeben.

Übersichtsplan

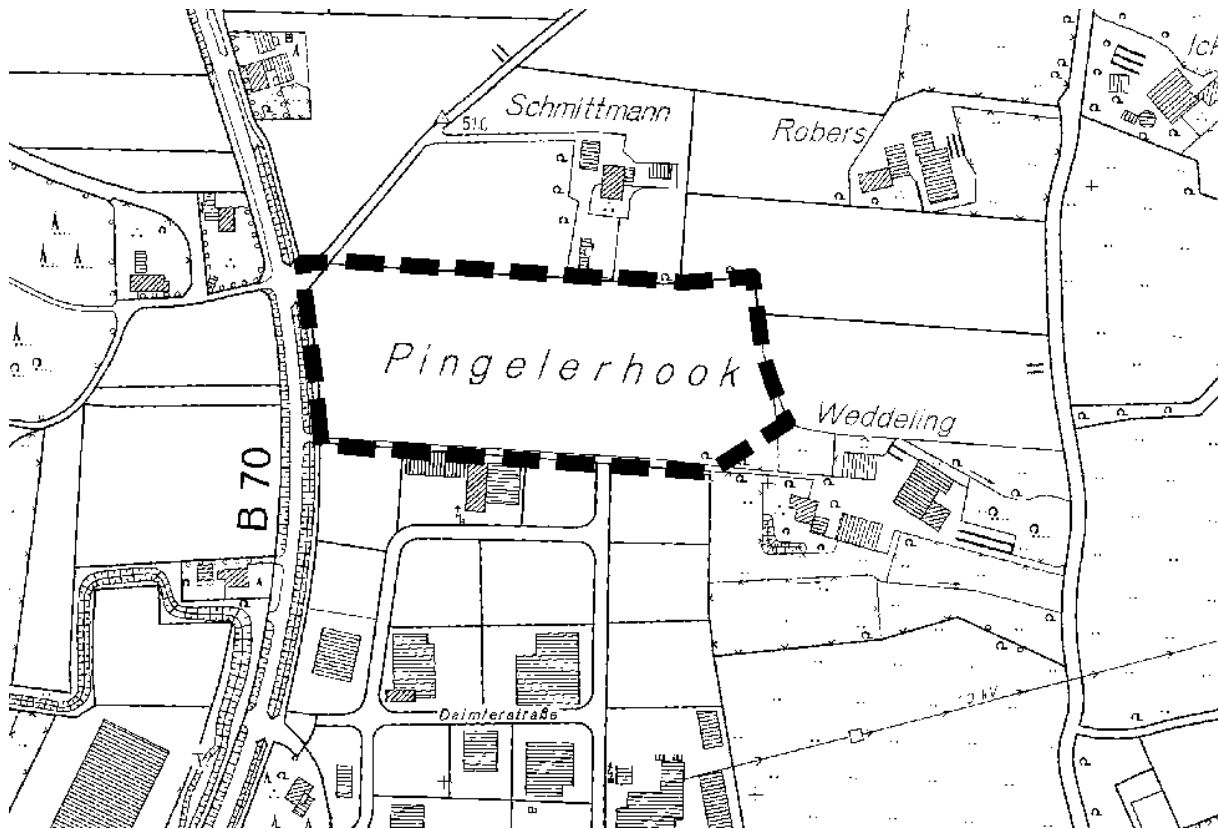

Südlohn, 11.03.2016

Christian Vedder
Bürgermeister



B e k a n n t m a c h u n g

Bebauungsplan Nr. 54 "Gewerbe- und Industriegebiet Pingelerhook III" im Ortsteil Oeding

Der Rat der Gemeinde Südlohn hat am 22.10.2014 die Aufstellung des Bebauungsplans Nr. 54 "Gewerbe- und Industriegebiet Pingelerhook III" für das Gebiet der Gemeinde Südlohn beschlossen, das westlich durch die B 70, östlich durch eine Wallhecke und südlich durch die vorhandene Gewerbebebauung begrenzt wird (vgl. Übersichtsplan). Gleichzeitig wurde beschlossen, die Beteiligung der Öffentlichkeit gem. § 3 Abs. 2 BauGB zur Aufstellung des Bebauungsplans Nr. 54 "Gewerbe- und Industriegebiet Pingelerhook III" durch Auslegung der Entwurfsunterlagen für die Dauer von einem Monat durchzuführen.

Mit dem Bebauungsplan werden die Ziele der Ausweisung von Gerbe- und Industrieflächen, und der Festsetzung von Ausgleichsflächen verfolgt.

Öffentliche Auslegung nach § 3 Abs. 2 BauGB

Sämtliche Planunterlagen mit Planzeichnung, Begründung einschließlich Umweltbericht, den Fachgutachten sowie den wesentlichen, bereits vorliegenden umweltbezogenen Stellungnahmen liegen in der Zeit vom

21.03.2016 bis zum 22.04.2016 (einschl.)

**im Rathaus der Gemeinde Südlohn, Winterswyker Straße 1 im Ortsteil Oeding
- Zimmer 1.10 – 46354 Südlohn während der Dienststunden**

Mo. bis Do. von 8:30 Uhr bis 16:00 Uhr,
Fr. von 8:30 Uhr bis 12:30 Uhr

zu jedermanns Einsicht öffentlich aus.

Im Rahmen der öffentlichen Auslegung können folgende umweltbezogene Informationen eingesehen werden:

I. Derzeitiger Umweltzustand:

1. Schutzgut Mensch
 - Umweltbericht,
 - Immissionsschutzgutachten 15.02.2016, Messbericht Geruchsimmissionsmessung durch Rasterbegehung gemäß VDI 3940-1
2. Schutzgut Tiere
 - Umweltbericht,
 - Ökologischer Fachbeitrag und artenschutzrechtliche Prüfung (ASP) (Brutvögel & Fledermäuse) vom August 2014
3. Schutzgut Pflanzen
 - Umweltbericht,
 - Ökologischer Fachbeitrag und artenschutzrechtliche Prüfung (ASP) (Brutvögel & Fledermäuse) vom August 2014
4. Schutzgut Boden
 - Umweltbericht,
5. Schutzgut Wasser
 - Umweltbericht,
6. Schutzgut Klima/Luft
 - Umweltbericht,

- Immissionsschutzgutachten 15.02.2016, Messbericht Geruchsimmissionsmessung durch Rasterbegehung gemäß VDI 3940-1
7. Schutzgut Landschaft
 - Umweltbericht,
 8. Schutzgut Kultur- und sonstige Sachgüter
 - Umweltbericht,
 9. Wechselwirkungen zwischen den vorgenannten Schutzgütern
 - Umweltbericht.

II. Umweltauswirkungen der Planung:

1. Schutzgut Mensch
 - Umweltbericht,
 - Immissionsschutzgutachten 15.02.2016, Messbericht Geruchsimmissionsmessung durch Rasterbegehung gemäß VDI 3940-1
 - Verkehrstechnische Untersuchung für die Anbindung eines geplanten Gewerbegebietes an die B70 in Oeding vom 27.05.2016
 - Kreis Borken, der Landrat, Stellungnahme vom 20.04.2015 bzgl. Gliederung des Plangebietes und Geruchsimmissionen,
 - Landesbetrieb Straßen NRW, Stellungnahme vom 17.04.2016 bzgl. Schutz der Verkehrsteilnehmer auf der B 70
2. Schutzgut Tiere
 - Umweltbericht,
 - Ökologischer Fachbeitrag und artenschutzrechtliche Prüfung (ASP) (Brutvögel & Fledermäuse) vom August 2014
 - Kreis Borken, der Landrat, Stellungnahme vom 20.04.2015 bzgl. Artenschutz
3. Schutzgut Pflanzen
 - Umweltbericht,
 - Ökologischer Fachbeitrag und artenschutzrechtliche Prüfung (ASP) (Brutvögel & Fledermäuse) vom August 2014
 - Kreis Borken, der Landrat, Stellungnahme vom 20.04.2015 bzgl. Artenschutz
4. Schutzgut Boden
 - Umweltbericht,
 - Landwirtschaftskammer NRW, Kreisstelle Borken, Stellungnahme vom 17.04.2015, bzgl. Verbrauch landwirtschaftlicher Flächen und Innenentwicklung
5. Schutzgut Wasser
 - Umweltbericht,
 - *Entwässerungskonzept Pingelerhook*
 - Kreis Borken, der Landrat, Stellungnahme vom 20.04.2016 bzgl. Niederschlagswasser,
6. Schutzgut Klima/Luft
 - Umweltbericht,
 - Immissionsschutzgutachten 15.02.2016, Messbericht Geruchsimmissionsmessung durch Rasterbegehung gemäß VDI 3940-1
 - Kreis Borken, der Landrat, Stellungnahme vom 20.04.2015 bzgl. Geruchsimmissionen,
7. Schutzgut Landschaft
 - Umweltbericht,
 - Kreis Borken, der Landrat, Stellungnahmen vom 20.04.2015 bzgl. Natur und Landschaft,
8. Schutzgut Kultur- und sonstige Sachgüter
Umweltbericht

9. Prognose über die Entwicklung des Umweltzustandes bei Durchführung und Nichtdurchführung der Planung
 - Umweltbericht,
 - Immissionsschutzgutachten 15.02.2016, Messbericht Geruchsimmissionsmessung durch Rasterbegehung gemäß VDI 3940-1

III. Maßnahmen zur Vermeidung, Verringerung und zum Ausgleich der nachteiligen Auswirkungen

1. Umweltbericht,
2. Immissionsschutzgutachten 15.02.2016, Messbericht Geruchsimmissionsmessung durch Rasterbegehung gemäß VDI 3940-1
3. Ökologischer Fachbeitrag und artenschutzrechtliche Prüfung (ASP) (Brutvögel & Fledermäuse) vom August 2014
4. Verkehrstechnische Untersuchung für die Anbindung eines geplanten Gewerbegebietes an die B70 in Oeding vom 27.05.2016
5. Kreis Borken, der Landrat, Stellungnahme vom 20.04.2015 bezüglich Gliederung des Plangebiets, Geruchsimmissionen, Niederschlagswasserbeseitigung, Natur und Landschaftsschutz,
6. Landesbetrieb Straßen NRW, Stellungnahmen vom 17.04.2015, bzgl. Sicherheit der Verkehrsteilnehmer,
7. Landwirtschaftskammer NRW, Kreisstelle Borken, Stellungnahme vom 25.06.2013 und 26.08.2013 Anregungen zur Senkung der Geruchsimmissionen,

Hinweise

- Während der Auslegungsfrist können Stellungnahmen schriftlich an die Gemeinde Südlohn, Winterswyker Straße 1, 46354 Südlohn oder zur Niederschrift im Raum 1.10 im Rathaus der Gemeinde Südlohn, Winterswyker Straße 1, 46354 Südlohn, abgegeben werden.
- Stellungnahmen, die nicht fristgerecht abgegeben werden, können gemäß § 3 Abs. 2 BauGB bei der Beschlussfassung über den Bebauungsplan unberücksichtigt bleiben, sofern die Gemeinde deren Inhalt nicht kannte und nicht hätte kennen müssen und deren Inhalt für die Rechtmäßigkeit des Bebauungsplans nicht von Bedeutung ist.
- Es wird darauf hingewiesen, dass ein Normenkontrollantrag gegen den Bebauungsplan (gemäß § 47 Abs. 2a VwGO) unzulässig ist, wenn die den Antrag stellende Person nur Einwendungen geltend macht, die sie im Rahmen der öffentlichen Auslegung (nach § 3 Abs. 2 BauGB) nicht oder verspätet geltend gemacht hat, aber hätte geltend machen können.

Bekanntmachungsanordnung

Die Offenlegung des Entwurfes der Aufstellung des Bebauungsplans Nr. 54 „Gewerbe- und Industriegebiet Pingelerhook III“ der Gemeinde Südlohn mit sämtlichen Planunterlagen, Planzeichnung, Begründung einschließlich Umweltbericht, den Fachgutachten sowie den wesentlichen, bereits vorliegenden umweltbezogenen Stellungnahmen gemäß § 3 Abs. 2 BauGB wird hiermit öffentlich bekannt gegeben.

Übersichtsplan

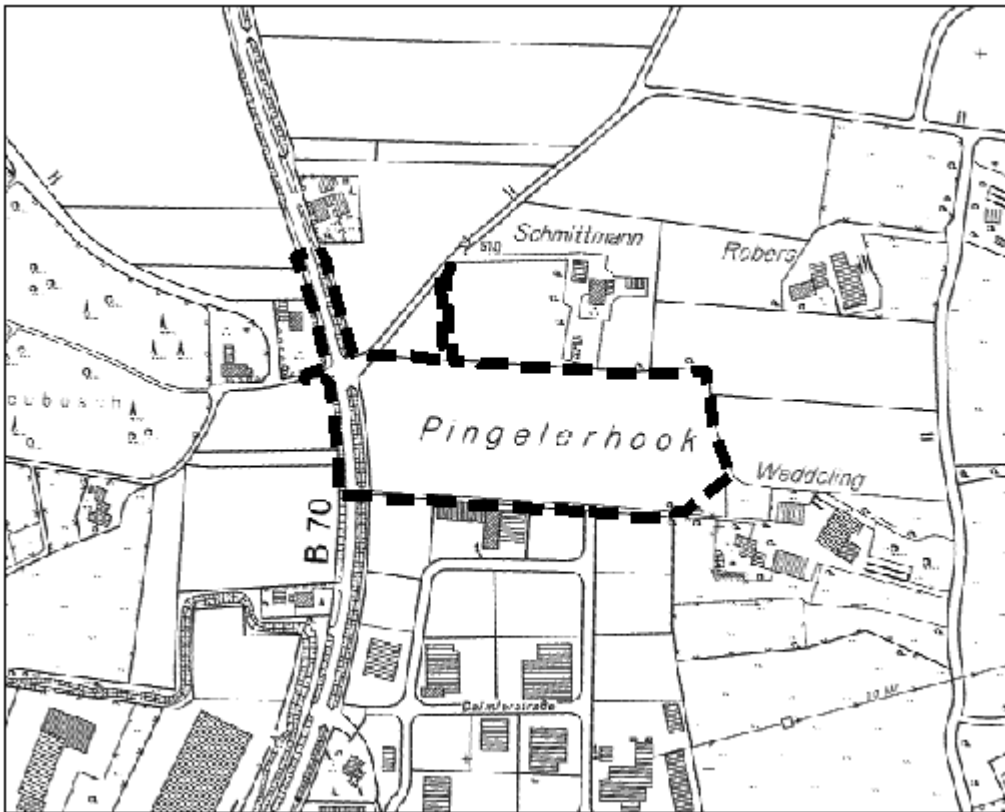

Südlohn, 11.03.2016

Christian Vedder
Bürgermeister



Südlohn/Oeding

2016 ABFALLKALENDER

IB= nurInnenbereich
AB= nurAußenbereich

**!!! Informationen zur Schrott/Elektrogroßgeräte/Sperrmüll-Abfuhr !!!
im Innenteil**

M= Restmüll (Graue Tonne)
B= Biomüll (Braune Tonne)

P= Papier (Blaue Tonne)
W= Wertstoff (Gelber Sack)
UEK= Umweltmobil/E-Kleingeräte

Weitere Informationen
Innentell oder Ide r

Gemeindeverwaltung
Herr Windbrake - Tel.: 582-23

EGW:

JANUAR	FEBRUAR	MÄRZ	APRIL	MAI	JUNI
1 Fr Neujahr	1 Mo	1 Di W(IB + AB)	1 Fr	1 So 01. Mai	1 Mo P(IB)
2 Sa	2 Di W(IB + AB)	2 Mi B(IB)	2 Sa	2 Mo P(AB)	2 Di
3 So	3 Mi B(IB)	3 Do	3 So	3 Di UEK	3 Fr
4 Mo	4 Do	4 Fr	4 Mo P(AB)	4 Mi P(IB)	4 Sa
5 Di W(IB + AB)	5 Fr	5 Sa	5 Do	5 Do ChristHimmelfahrt	5 So Hütten tour
6 Mi B(IB)	6 Sa	6 So	6 Mo P(IB)	6 Fr	6 Mo
7 Do	7 So	7 Mo P(AB)	7 Di	7 Sa	7 Di W(IB + AB)
8 Fr	8 Mo P(AB)	8 Di	8 Mi	8 So	8 Mi B(IB)
9 Sa	9 Di	9 Mi P(AB)	9 Sa	9 Mo Krammarkt	9 Do
10 So	10 Mi P(IB)	10 Do	10 So Gewerbeschau	10 Di W(IB + AB)	10 Fr
11 Mo P(AB)	11 Do	11 Fr	11 Mo	11 Mi B(IB)	11 Sa
12 Di	12 Fr	12 Sa	12 Di W(IB + AB)	12 Do	12 So
13 Mi P(IB)	13 Sa	13 So	13 Mi B(IB)	13 Fr	13 Mo M(AB)
14 Do	14 So	14 Mo	14 Do	14 Sa	14 Di
15 Fr	15 Mo	15 Di W(IB + AB)	15 Fr	15 So	15 Mi M(IB)
16 Sa	16 Di W(IB + AB)	16 Mi B(IB)	16 Sa	16 Mo Pfingstmontag	16 Do
17 So	17 Mi B(IB)	17 Do	17 So	17 Di M(AB)	17 Fr
18 Mo	18 Do	18 Fr UEK	18 Mo M(AB)	18 Mi	18 Sa Südlohner Kirmes
19 Di W(IB + AB)	19 Fr	19 Sa	19 Do	19 So M(IB)	19 So Südlohner Kirmes
20 Mi B(IB)	20 Sa	20 So Krammarkt, verkoffen	20 Mo M(IB)	20 Di	20 Mo Kirmeskrammarkt
21 Do	21 So	21 Mo M(AB)	21 Do	21 Fr	21 Di W(IB + AB)
22 Fr UEK	22 Mo M(AB)	22 Di	22 Do	22 Sa	22 Mi B(IB)
23 Sa	23 Di	23 Mi M(IB)	23 So	23 Mo	23 Do
24 So	24 Mi M(IB)	24 Do	24 So Mai-Male, verkoffen	24 Di W(IB + AB)	24 Fr
25 Mo M(AB)	25 Do	25 Fr Karfreitag	25 Mo	25 Mi B(IB)	25 So
26 Di	26 Fr	26 Sa	26 Do W(IB + AB)	26 So	26 Mo Bauernschützen - fest Oeding
27 Mi M(IB)	27 Sa	27 So	27 Mo B(IB)	27 Di	27 Mi P(AB)
28 Do	28 So	28 Mo Ostermontag	28 Do	28 Sa	28 Do
29 Fr	29 Mo	29 Di	29 Fr	29 So	29 Mi P(IB)
30 Sa	30 Di	30 Mi B(IB) W(IB + AB)	30 Sa	30 Mo P(AB)	30 Do
31 So	31 Mi	31 Do	31 So	31 Di	

Wenn Ihre Abfälle versehentlich nicht abgeholt worden sind, wenden Sie sich bitte direkt an die Firma Logermann, Tel.: 02864/12 23

Südlohn /Oeding

2016 ABFALLKALENDER

IB= nurInnenbereich
AB= nurAußenbereich

**!!! Informationen zur Schrott/Elektrogroßgeräte/Sperrmüll-Abfuhr !!!
im Innenteil**

M= Restmüll (Graue Tonne)
B= Biomüll (Braune Tonne)

P= Papier (Blaue Tonne)
W= Wertstoff (Gelber Sack)
UEK= Umweltmobil/E-Kleingeräte

Weitere Informationen
Innentell oder Ide r

Gemeindeverwaltung
Herr Windbrake - Tel.: 582-23

EGW:

JULI	AUGUST	SEPTEMBER	OKTOBER	NOVEMBER	DEZEMBER
1 Fr	1 Mo	1 Di	1 Sa	1 Di Allheiligen	1 Do
2 Sa	2 Di W(IB + AB)	2 Fr	2 So	2 Mi	2 Fr WeibackmarktStöckel
3 So	3 Mi B(IB)	3 Sa	3 Mo Tag der rock, Elek t	3 Do M(IB)	3 Sa
4 Mo	4 Do	4 So	4 Di M(AB)	4 Fr	4 So
5 Di W(IB + AB)	5 Fr	5 Mo M(AB)	5 Do	5 Sa	5 Mo
6 Mi B(IB)	6 Sa	6 Di	6 So M(IB)	6 So	6 Di W(IB + AB)
7 Do	7 So	7 Mi M(IB)	7 Fr	7 Mo	7 Mi B(IB)
8 Fr	8 Mo M(AB)	8 Do	8 Sa	8 Di W(IB + AB)	8 Do
9 Sa	9 Di	9 Fr	9 So	9 Mi B(IB)	9 Fr
10 So	10 Mi M(IB)	10 Sa Wiegoldparty	10 Mo	10 Do	10 Sa
11 Mo M(AB)	11 Do	11 So Wiegoldfest, verkoffen	11 Di W(IB + AB)	11 Fr	11 So Advents- Treff Oeding
12 Di	12 Fr	12 Mo	12 Mi B(IB)	12 Sa	12 Mo P(AB)
13 Mi M(IB)	13 Sa	13 Di W(IB + AB)	13 Do	13 So	13 Di
14 Do	14 So	14 Mi B(IB)	14 Fr	14 Mo P(AB)	14 Mi P(IB)
15 Fr	15 Mo	15 Do	15 Sa	15 Di	15 Do
16 Sa	16 Di W(IB + AB)	16 Fr	16 So	16 Mo P(AB)	16 Fr
17 So	17 Mi B(IB)	17 Sa	17 Mo P(AB)	17 Do	17 Sa
18 Mo	18 Do	18 So	18 Di UEK	18 So	18 Mo
19 Di W(IB + AB)	19 Fr	19 Mo P(AB)	19 Mi P(IB)	19 Sa	19 Do
20 Mi B(IB)	20 Sa	20 Di	20 So	20 So	20 Di W(IB + AB)
21 Do	21 So	21 Mi P(IB)	21 Fr	21 Mo	21 Mi B(IB)
22 Fr UEK	22 Mo P(AB)	22 Do	22 Sa	22 Di W(IB + AB)	22 Do
23 Sa	23 Di	23 Fr UEK	23 So	23 Mi B(IB)	23 Fr
24 So	24 Mi P(AB)	24 Sa	24 Mo	24 Do	24 Sa Heiligabend
25 Mo P(AB)	25 Do	25 So	25 Di W(IB + AB)	25 Fr	25 So 1. Weihnachtst feiertag
26 Di	26 Fr	26 Mo Krammarkt	26 Mi B(IB)	26 Sa	26 Mo 2. Weihnachtst feiertag
27 Mi P(AB)	27 Sa	27 Di W(IB + AB)	27 Do	27 So	27 Di M(AB)
28 Do	28 So	28 Mi B(IB)	28 Fr	28 Mo M(AB)	28 Mi
29 Fr	29 Mo	29 Do	29 Sa	29 Di	29 Do M(IB)
30 Sa	30 Di W(IB + AB)	30 Fr	30 So Herbst-Meile, verkoffen	30 Mo M(IB)	30 Fr
31 So	31 Mi B(IB)	31 Do	31 Mo M(AB)	31 Di	31 Sa Silvester

Wenn Ihre Abfälle versehentlich nicht abgeholt worden sind, wenden Sie sich bitte direkt an die Firma Logermann, Tel.: 02864/12 23