



AMTSBLATT

für die Gemeinde Südlohn

22. Jahrgang

Südlohn, 02.10.2017

Nummer 11

Inhalt:

Seite:

- | | | |
|-----|--|---|
| I. | Bekanntmachungen: | |
| 1. | 16. vereinfachte Änderung des Bebauungsplans Nr. 02 "Am Breul / Eschlohn" im Ortsteil Südlohn, Satzungsbeschluss | 2 |
| 2. | Widerspruchsmöglichkeiten gegen bestimmte Datenübermittlungen | 4 |
| II. | Mitteilungen: | |
| 1. | Abfallkalender 2. Halbjahr 2017 | 5 |

Herausgeber :	DER BÜRGERMEISTER DER GEMEINDE SÜDLOHN Winterswyker Straße 1, 46354 Südlohn
Öffnungszeiten:	Mo – Do: 08:30 bis 12:30 Uhr und 14:00 bis 16:00 Uhr; Freitag: 08:30 bis 12:30 Uhr
Vertrieb:	Das Amtsblatt liegt im Rathaus und allen Geschäftsstellen der ortsansässigen Banken und Sparkassen zur kostenlosen Mitnahme aus. Laufender Bezug nur im Jahresabonnement gegen eine Bezugsgebühr von 26,00 € incl. Zustellgebühren möglich. Bestellungen sind an die Gemeinde Südlohn zu richten. Auch im Internet unter http://www.suedlohn.de (Aktuelles, -Amtsblatt-) können die Amtsblätter abgerufen werden

B e k a n n t m a c h u n g

16. vereinfachte Änderung des Bebauungsplans Nr. 02 "Am Breul/Eschlohn" im Ortsteil Südlohn

Satzungsbeschluss

Der Rat der Gemeinde Südlohn hat in seiner Sitzung am 13.09.2017 die 16. vereinfachte Änderung des Bebauungsplans Nr. 02 "Am Breul/Eschlohn" im Ortsteil Südlohn gem. § 10 Abs. 1 BauGB als Satzung beschlossen.

Die 16. vereinfachte Änderung des Bebauungsplans Nr. 02 "Am Breul/Eschlohn" im Ortsteil Südlohn wird hiermit gemäß § 10 Abs. 3 BauGB öffentlich bekannt gemacht.

Hinweise

Es wird auf die Rechtsfolgen nach § 215 BauGB bezüglich der Fristen für die Geltendmachung der Verletzung von Verfahrens- und Formvorschriften sowie von Mängeln in der Abwägung hingewiesen.

Unbeachtlich werden

1. eine nach § 214 Abs. 1 Satz 1 Nr. 1 bis 3 beachtliche Verletzung der dort bezeichneten Verfahrens- und Formvorschriften,
 2. eine unter Berücksichtigung des § 214 Abs. 2 beachtliche Verletzung der Vorschriften über das Verhältnis des Bebauungsplans und des Flächennutzungsplans und
 3. nach § 214 Abs. 3 Satz 2 beachtliche Mängel des Abwägungsvorgangs,
- wenn sie nicht innerhalb eines Jahres seit Bekanntmachung des Flächennutzungsplans oder der Satzung schriftlich gegenüber der Gemeinde unter Darlegung des die Verletzung begründenden Sachverhalts geltend gemacht worden sind.

Gleichzeitig wird auf die Fälligkeit und das Erlöschen von Entschädigungsansprüchen gem. § 44 BauGB hingewiesen. Danach kann der Entschädigungsberechtigte Entschädigung verlangen, wenn die in den §§ 39 – 42 BauGB bezeichneten Vermögensnachteile eingetreten sind. Er kann die Fälligkeit des Anspruchs dadurch herbeiführen, dass er die Leistung der Entschädigung schriftlich beim Entschädigungspflichtigen beantragt. Ein Entschädigungsanspruch erlischt, wenn nicht innerhalb von 3 Jahren nach Ablauf des Kalenderjahres, in dem die oben bezeichneten Vermögensnachteile eingetreten sind, die Fälligkeit des Anspruchs herbeigeführt wird.

Weiterhin wird darauf hingewiesen, dass gem. § 7 der Gemeindeordnung für das Land Nordrhein-Westfalen (GO NW) i.d. Fassung der Bekanntmachung vom 14.07.1994 (GV NW S.666, zuletzt geändert durch Artikel 2 des Gesetzes vom 24. Juni 2008 (GV. NRW. S. 514), in der derzeit gültigen Fassung, eine Verletzung von Verfahrens- und Formvorschriften der GO NW beim Zustandekommen dieser Satzung nach Ablauf eines Jahres seit dieser Bekanntmachung nicht mehr geltend gemacht werden kann, es sei denn

- a. eine vorgeschriebene Genehmigung fehlt,
- b. die Satzung ist nicht ordnungsgemäß bekannt gemacht worden,
- c. der Bürgermeister hat den Satzungsbeschluss vorher beanstandet, oder
- d. der Form- oder Verfahrensmangel ist gegenüber der Gemeinde vorher gerügt und dabei die verletzte Rechtsvorschrift und die Tatsache bezeichnet worden, die den Mangel ergibt.

Bekanntmachungsanordnung

Die 16. vereinfachte Änderung des Bebauungsplans Nr. 02 "Am Breul/Eschlohn" im Ortsteil Südlohn wird hiermit gemäß § 10 Abs. 3 BauGB öffentlich bekannt gemacht.

Die 16. vereinfachte Änderung des Bebauungsplans Nr. 02 "Am Breul/Eschlohn" im Ortsteil Südlohn mit Begründung liegt ab sofort während der Dienststunden im Rathaus der Gemeinde Südlohn, - OT Oeding - , Zimmer 1.10, Winterswyker Straße 1, 46354 Südlohn, zu jedermanns Einsicht öffentlich aus. Der Bebauungsplan tritt gem. § 10 Abs. 3 Satz 4 BauGB mit dieser Bekanntmachung in Kraft.

Übersichtsplan

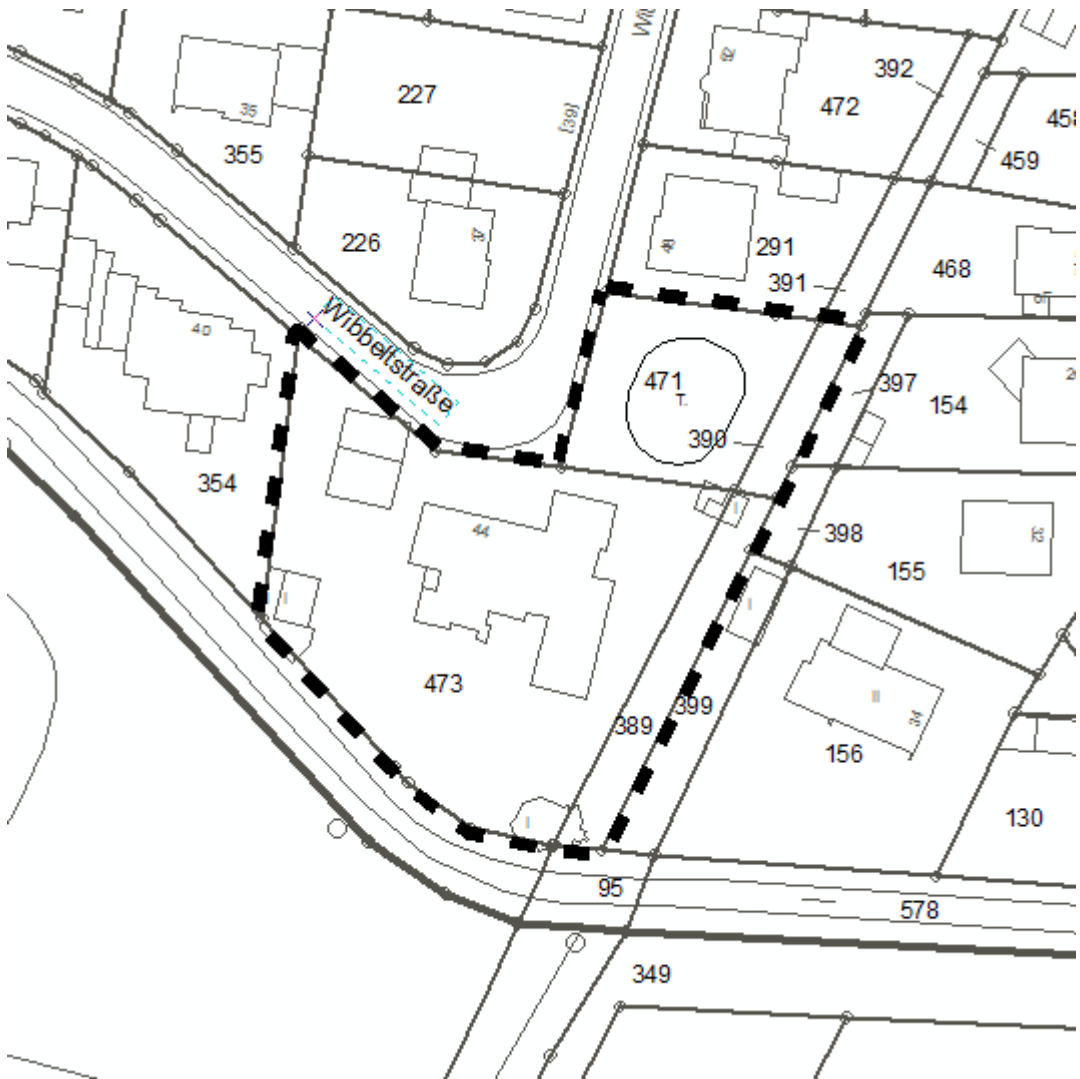

Südlohn, 29.09.2017

Christian Vedder
Bürgermeister



B e k a n n t m a c h u n g

Widerspruchsmöglichkeiten gegen bestimmte Datenübermittlungen

Die Meldebehörde übermittelt im Rahmen ihrer gesetzlichen Aufgaben Meldedaten an Behörden und an Dritte. Einzelnen Datenübermittlungen kann der oder die Betroffene widersprechen. Hierbei handelt es sich um folgende Fälle:

à bei der Adressweitergabe an politische Parteien zum Zweck der Wahlwerbung und an Initiatoren von Volksbegehren, Volksentscheiden und Bürgerentscheiden (§ 50 Abs. 1 BMG),

à bei der Adressweitergabe an Mandatsträger, Presse oder Rundfunk über Alters- und Ehejubiläen (§ 50 Abs. 2 BMG),

à bei der Adressweitergabe an Adressbuchverlage zur Herausgabe von Adressenverzeichnissen in Buchform (§ 50 Abs. 3 BMG),

à bei der Adressweitergabe an die Wehrverwaltung zum Zweck der Zusendung von Informationsmaterial (§ 36 Abs. 2 BMG in Verbindung mit § 58 c WPfIG),

à gegenüber öffentlich-rechtlichen Religionsgesellschaften, wenn der oder die Betroffene nicht derselben Religionsgesellschaft wie der Familienangehörige oder keiner Religionsgesellschaft angehört, soweit die Daten nicht für Zwecke des Steuererhebungsrechtes der jeweiligen Religionsgesellschaft benötigt werden (§ 42 Abs. 3 BMG).

Die Betroffenen, die eine Übermittlung ihrer Daten in den beschriebenen Fällen nicht wünschen, werden gebeten, dies - bezüglich der Adressweitergabe an die Wehrverwaltung bis spätestens 10. November 2017 - der Gemeinde Südlohn, Bürgerbüro, Winterswyker Straße 1, 46354 Südlohn, schriftlich oder im Rahmen einer persönlichen Vorsprache mitzuteilen. Widersprüche per Email, Telefon oder Vertreter ohne Vollmacht sind nicht möglich.

Südlohn, 02.10.2017

Der Bürgermeister



Christian Vedder



Südlohn / Oeding

2017

ABFALLKALENDER



IB = nur Innenbereich
AB = nur Außenbereich

!!! Die Schrottl/Elektrogroßgeräte/Spernmüll-Abfuhr findet jetzt mehrmals jährlich statt!!!
Informationen finden Sie im Innenteil

M = Restmüll (Graue Tonne)
B = Biomüll (Braune Tonne)

P = Papier (Blaue Tonne)
W = Wertstoff (Gelber Sack)

U/EK = Umweltmobile-/Kleingeräte

Weitere Informationen im Innenteil oder bei:

Gemeindeverwaltung
Herr Wünderke - Tel.: 502-23

EGW:

JULI		AUGUST		SEPTEMBER		OKTOBER		NOVEMBER		DEZEMBER	
1 Sa		1 Di	W (IB + AB)	1 Fr		1 So		1 Mi	Allemtelligen	1 Fr	Weihnachtsmarkt & Flohr
2 So		2 Mi	B (IB)	2 Sa		2 Mo	M (AB)	2 Do	M (IB)	2 Sa	
3 Mo	27	3 Do		3 So		3 Di	Tag der deutsch. Einheit	3 Fr		3 So	
4 Di	W (IB + AB)	4 Fr		4 Mo	M (AB)	4 Mi		4 Sa		4 Mo	
5 Mi	B (IB)	5 So		5 Do		5 Di	M (IB)	5 So		5 Di	W (IB + AB)
6 Do		6 Sa		6 Fr		6 Mo		6 Mi		6 Mi	B (IB)
7 Fr		7 Mo	M (AB)	7 Do		7 Sa		7 Di	W (IB + AB)	7 Do	
8 Sa		8 Di		8 Fr		8 So		8 Mo	B (IB)	8 Fr	
9 So		9 Mi	M (IB)	9 Sa		9 Mo		9 Do		9 Sa	
10 Mo	M (AB)	10 Do		10 So	Wiegelfest, verk. offen	10 Di	W (IB + AB)	10 Fr		10 So	Advents-Treff Oeding
11 Di		11 Fr		11 Mo		11 Mi	B (IB)	11 So		11 Mo	P (AB)
12 Mi	M (IB)	12 Sa		12 Di	W (IB + AB)	12 Do		12 So		12 Di	
13 Do		13 So		13 Mo	B (IB)	13 Mi		13 Mo	P (AB)	13 Mi	P (IB)
14 Fr		14 Mi		14 Do		14 So		14 Di		14 Do	
15 Sa		15 Fr	W (IB + AB)	15 Mo		15 Mi		15 Mo	P (IB)	15 Fr	
16 So		16 Do	B (IB)	16 Sa		16 Mo	P (AB)	16 Do		16 Sa	
17 Mo		17 Di		17 So		17 Fr		17 Di		17 So	
18 Di	W (IB + AB)	18 Fr		18 Mo	P (AB)	18 Mi	P (IB)	18 So		18 Mo	
19 Mi	B (IB)	19 Sa		19 Do		19 So		19 Di		19 Do	W (IB + AB)
20 Do		20 So		20 Mo	P (IB)	20 Mi		20 Mo		20 Mi	B (IB)
21 Fr	U/EK	21 Di		21 Do		21 So		21 Di	W (IB + AB)	21 Do	
22 Sa		22 Fr		22 Mo	U/EK	22 Mi		22 Fr	B (IB)	22 So	
23 So		23 Do		23 Sa		23 Mo		23 Do		23 Sa	
24 Mo	P (AB)	24 Di		24 So		24 Do	W (IB + AB)	24 Fr	U/EK	24 So	1. Heiligabend
25 Di		25 Fr		25 Mo	Klarn. Markt	25 Mi	B (IB)	25 So		25 Mo	1. Weihnachtstiseltag
26 Mi	P (IB)	26 Sa		26 Do	W (IB + AB)	26 So		26 Di		26 Do	2. Weihnachtstiseltag
27 Do		27 So		27 Mo	B (IB)	27 Mi		27 Mo	M (AB)	27 Mi	M (AB)
28 Fr		28 Di		28 So		28 Do		28 So		28 Do	
29 Sa		29 Fr	W (IB + AB)	29 Mo		29 Fr		29 So	Herbstmarkt, verkaufteilt	29 Mo	M (IB)
30 So		30 Do	B (IB)	30 Sa		30 Mo		30 Do		30 Sa	
31 Mo		31 Di		31 Fr	Lehrmatzenstag	31 Mo		31 Do		31 So	Erntedankfest

Wenn Ihre Abfälle verschenkt nicht abgeholt werden sind, wandern Sie sich bitte direkt an die Firma Logarmen, Tel.: 028641223

Kirmes und Bürger-
schützenfest Oeding

Supp.
54. Jizelmeest
5.00 Uhr